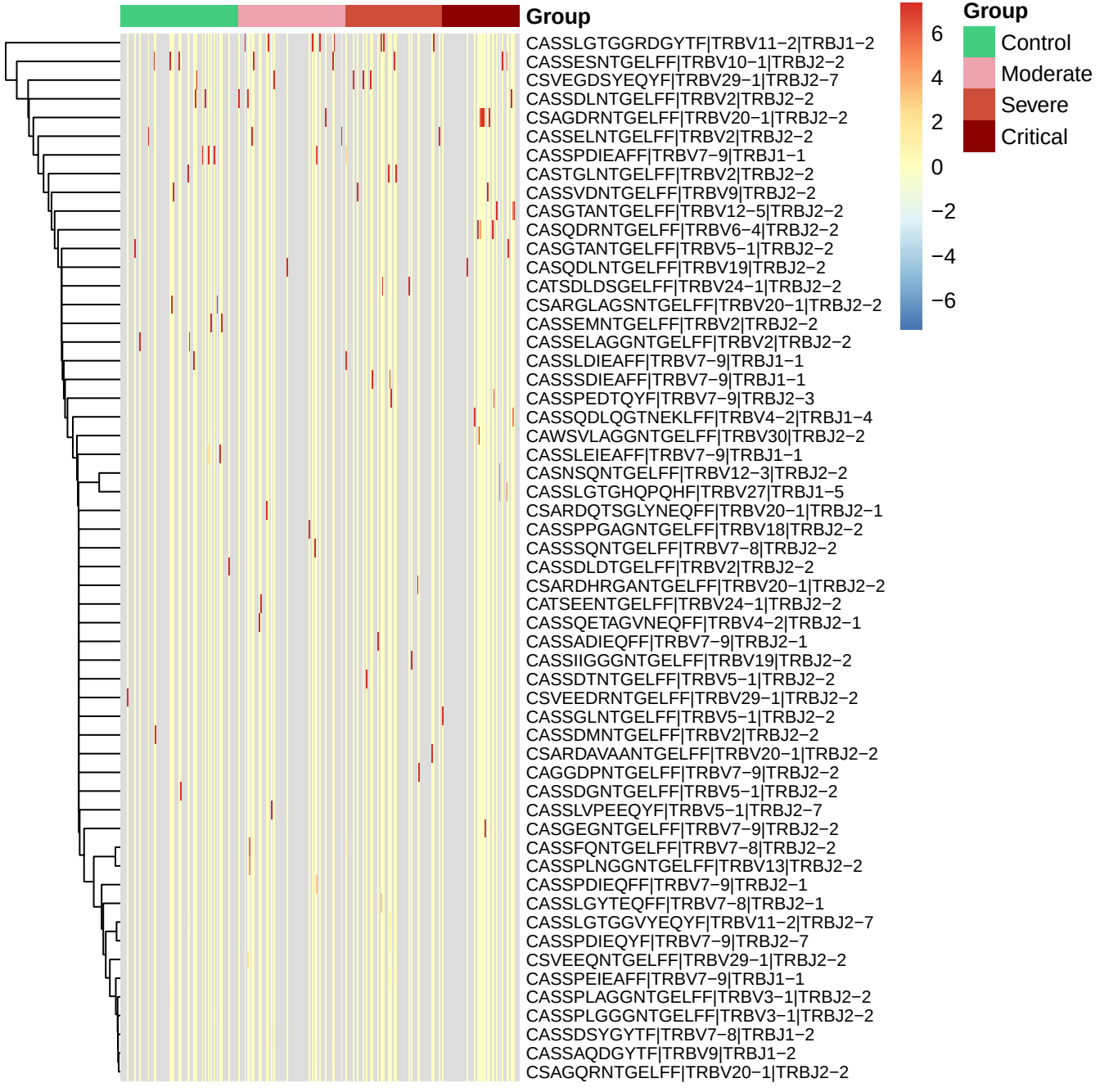
Group
CASSLGTGGRDGYTF|TRBV11−2|TRBJ1−2
CASSESNTGELFF|TRBV10−1|TRBJ2−2
CSVEGDSYEQYF|TRBV29−1|TRBJ2−7
CASSDLNTGELFF|TRBV2|TRBJ2−2
CSAGDRNTGELFF|TRBV20−1|TRBJ2−2
CASSELNTGELFF|TRBV2|TRBJ2−2
CASSPDIEAFF|TRBV7−9|TRBJ1−1
CASTGLNTGELFF|TRBV2|TRBJ2−2
CASSVDNTGELFF|TRBV9|TRBJ2−2
CASGTANTGELFF|TRBV12−5|TRBJ2−2
CASQDRNTGELFF|TRBV6−4|TRBJ2−2
CASGTANTGELFF|TRBV5−1|TRBJ2−2
CASQDLNTGELFF|TRBV19|TRBJ2−2
CATSDLDSGELFF|TRBV24−1|TRBJ2−2
CSARGLAGSNTGELFF|TRBV20−1|TRBJ2−2
CASSEMNTGELFF|TRBV2|TRBJ2−2
CASSELAGGNTGELFF|TRBV2|TRBJ2−2
CASSLDIEAFF|TRBV7−9|TRBJ1−1
CASSSDIEAFF|TRBV7−9|TRBJ1−1
CASSPEDTQYF|TRBV7−9|TRBJ2−3
CASSQDLQGTNEKLFF|TRBV4−2|TRBJ1−4
CAWSVLAGGNTGELFF|TRBV30|TRBJ2−2
CASSLEIEAFF|TRBV7−9|TRBJ1−1
CASNSQNTGELFF|TRBV12−3|TRBJ2−2
CASSLGTGHQPQHF|TRBV27|TRBJ1−5
CSARDQTSGLYNEQFF|TRBV20−1|TRBJ2−1
CASSPPGAGNTGELFF|TRBV18|TRBJ2−2
CASSSQNTGELFF|TRBV7−8|TRBJ2−2
CASSDLDTGELFF|TRBV2|TRBJ2−2
CSARDHRGANTGELFF|TRBV20−1|TRBJ2−2
CATSEENTGELFF|TRBV24−1|TRBJ2−2
CASSQETAGVNEQFF|TRBV4−2|TRBJ2−1
CASSADIEQFF|TRBV7−9|TRBJ2−1
CASSIIGGGNTGELFF|TRBV19|TRBJ2−2
CASSDTNTGELFF|TRBV5−1|TRBJ2−2
CSVEEDRNTGELFF|TRBV29−1|TRBJ2−2
CASSGLNTGELFF|TRBV5−1|TRBJ2−2
CASSDMNTGELFF|TRBV2|TRBJ2−2
CSARDAVAANTGELFF|TRBV20−1|TRBJ2−2
CAGGDPNTGELFF|TRBV7−9|TRBJ2−2
CASSDGNTGELFF|TRBV5−1|TRBJ2−2
CASSLVPEEQYF|TRBV5−1|TRBJ2−7
CASGEGNTGELFF|TRBV7−9|TRBJ2−2
CASSFQNTGELFF|TRBV7−8|TRBJ2−2
CASSPLNGGNTGELFF|TRBV13|TRBJ2−2
CASSPDIEQFF|TRBV7−9|TRBJ2−1
CASSLGYTEQFF|TRBV7−8|TRBJ2−1
CASSLGTGGVYEQYF|TRBV11−2|TRBJ2−7
CASSPDIEQYF|TRBV7−9|TRBJ2−7
CSVEEQNTGELFF|TRBV29−1|TRBJ2−2
CASSPEIEAFF|TRBV7−9|TRBJ1−1
CASSPLAGGNTGELFF|TRBV3−1|TRBJ2−2
CASSPLGGGNTGELFF|TRBV3−1|TRBJ2−2
CASSDSYGYTF|TRBV7−8|TRBJ1−2
CASSAQDGYTF|TRBV9|TRBJ1−2
CSAGQRNTGELFF|TRBV20−1|TRBJ2−2
6
4
2
0
−2
−4
−6
Group
Control
Moderate
Severe
Critical