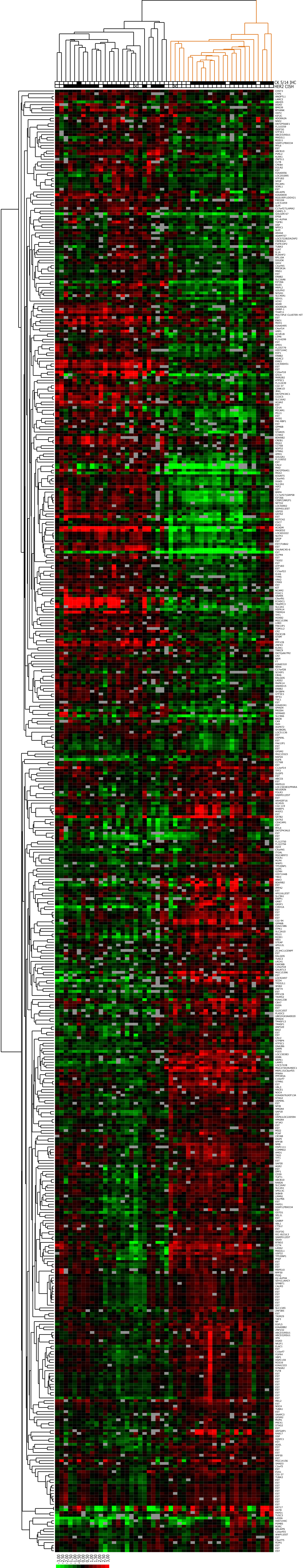
CK 5/14 IHC
HER2 CISH
CHST3
CTPS
ANGPTL1
LAMC2
ABHD5
DGKD
BM039
RFXANK
ODF2
KIF2C
ADORA2A
NSE2
DKFZP566E1
FLJ10359
ISGF3G
GTF3C1
ABCD3|RSU1
MAD2L1
RGS11
SSRP1|FBXO34
MYL6
EST
ABCB10
PVRL2
KLRK1
ZNF511
CLTB
CPEB4
EGLN2
EST
KIAA0056
LOC201895
ATP1B3
SPOP
PECAM1
SORL1
EST
ARL6IP6
KIAA0830
RGS19IP1|DDX21
FAD104
LOC51059
SLPI
C17orf27|LAMA2
CHMP1.5
GOLGIN-67
EPS8
H2-ALPHA
TGFB1
DSP
NPDC1
SLPI
ANXA4
ADAMTS7
LOC57228|DAZAP2
CREB3L4
FGFR1OP2
TUBA3
GJA7
IL1A
PLEKHF2
RPL10A
DGUOK
GDI2
CXorf45
PPP2R3A
MNS1
EST
ERBB2
SLC16A6
EIF3S6
RGS5
MRPL2
GOLPH2
NOVA1
SLC40A1
SEH1L
UCK2
ADAR
ADORA2A
GMRP-1
THAP11
MULTIPLE CLUSTER HIT
EST
ENO1
MDH1
KIAA0495
C4orf14
VMP1
ACVR1B
LSM6
FLJ14299
EST
AMD1
FLJ35779
HIST1H4C
EDF1
ERBB2
HDAC2
EMR3
LOC400451
EST
EST
C20orf18
STCH
MAN2B2
ATP5C1
FLJ12439
CGI-37
CSNK1D
JRKL
DKFZP434C1
CCDC5
SLC16A2
ACAA2
EST
CD1A
PECAM1
PELI1
EST
AHSG
PAI-RBP1
EST
GPM6B
EST
STARD5
CCNA2
BDKRB2
CREB1
MSX2
CCT6B
NDP52
STMN1
AMD1
GOLGA1
FLJ10052
EST
CALU
MAD
DKFZP564I1
MSX2
B3GNT5
CXorf45
DGKD
SLC2A1
HIP2
EST
BMP4
C17orf27|GRP58
EIF3S6
CEBPZ|NR2F1
NETO2
LOC56902
SEPHS1|EST
USP20
GATA2
EST
NOTCH2
CDC7
EVA1
ACADM
MAGED2
LOC401022
NUTF2
SPOP
EST
EST|TUBA2
EST
GALNAC4S-6
EST
OLFM4
EST
TIGD2
EST
ATP1B3
EST
C15orf22
KLK6
TYMS
VRK2
CMAS
EST
KIT
NCAM2
FOXC1
SNARK
C9orf91
ECHDC1
TRAPPC3
SLC2A1
HSPA14
TMEM24
TFF1
HOXB2
MGC15396
LDB3
PAK1IP1
TOM1L2
CPZ
PIK3C2B
STAM
AR
PPP1CB
ZNF43
KLRK1
TNRC9
DKFZp667M2
CPZ
NRM
F7
KIAA0310
NEK6
C17orf28
SCHIP1
CBX6
RALGDS
LASS2
MAPK14
ANKRD15
ERBB2
SH3BP4
GTF3C1
WFS1
TSC1
EST
KIAA0241
SMAD4
PRODH
SEMA6D
SLC9A6
BRD8
CA9
SVH
AGPAT2
SH3BGRL
LOC51136
EST
USP6NL
EST
PAK1IP1
EST
EST
GPSM2
MGC15523
RAP2A
EGFR
CCT6B
EST
C12orf14
TFF3
DUSP5
EST
ABCC6
EST
MRPS10
LOC150383|PPARA
NEUGRIN
FOLR3
SNRPD1|EST
EST
ARHGEF16
ACAS2L
CGI-119
RABEP1
MYEF2
EST
SATB2
GATA2
CEACAM1
EST
MYL4
DKFZP434L0
EST
EST
EST
FLJ12750
FLJ22794
IQCE
CXorf45
ITGAL
MGC48972
FOLR1
MLPH
WWP1
TP53INP1
GOPC
GZMH
HIST1H4B
TBX3
ANK3
BDKRB2
EST
IMPA2
EST
APG16L|EST
SLC9A1
ENPP1
GRB7
GRSF1
CIRH1A
EST
EST
EST
EST
CGI-94
GPM6B
KIAA1586
ITPK1
SLC2A10
PELI1
RIOK1
ABI1
STEAP
APG12L
XPA
ZC3HC1|CENPF
EST
RALGDS
TUSC3
LRCH1
FAM38B
C20orf18
GALNT13
MGC15396
EST
LOC92497
SCD4
TPD52L1
WSB2
ZNF74
EST
PPP1CB
TRIM52
KIAA1238
CBX7
RXRA
EST
GLDC|EST
PLXDC2
UBE2H|KIAA0020
SMAD4
TM4SF13
TM4SF1
ANP32E
BAI2
EST
EST
CALU
GTPBP4
ATP5C1
DNAJB6
GMPR
FGD5
LOC150383
ASB6
SRPK1
LAMP1
LOC57228
MGC2744|RUNDC1
MRPL15|C6orf55
PPARA
PPP2R5A
C10orf7
STMN1
EST
UBL3
HACE1
NOC4
KIAA0676|KIF13A
STAG2
USP6NL
EST
NFIB
HMGN4
SAP18
EST
USP6|LOC220594
HMGN4
SF3A3
EST
EST
MSI2
PCAF
CRYAB
DSIPI
RPP38
NMB
HSPC111
COMMD2
AMD1
TRIO
TFF1
EST
SAP30
AGR2
EST
DPF1
CD59
TUFT1
ABCB10
RAB26
SLC16A2
SLC2A1
VPS13C
IKBKB
LMAN1
C6orf66
EST
PAPD1
SSRP1|FBXO34
EST
GSTO1
SEL1L
EST
GABRP
ABL1
CTSL2
EST
ISGF3G
RIC-8|CUL3
SNRPD1|EST
SNX9
BTBD2
CCT4
LASS2
MAD2L1
USP32
TP53INP1
PFKP
EST
EST
EST
MRPS10
RPP30
PIGQ
H2-ALPHA
SEH1L|AHCY
SFMBT1
CALM3
EST
EST
EST
EST
EST
EST
EST
SLC13A5
ZNF385
EST
TRIM29
TAF3
NP
EGFL5
KIAA0882
ZNF232
ABCD3|RSU1
ABCD3|RSU1
XPA
DGKD
NR2F1
ELAC1
EST
C10orf7
FGFR4
XBP1
HSPC159
RGS16
KIAA1533
SYNGR2
FUT8
EST
EST
EST
EST
EST
EST
EST
EST
EST
EST
MKL2
EST
NOC4
TUBA1
EST
SNAPC3
GPSM2
MUM1
PREX1
STAG2
EST
ARFGAP1
RAB17
DSP
IQSEC1
EST
ADSL
EST
EST
EST
RPP30
EST
MGC14156
SMAD3
C2orf3
EST
EVA1
CGI-37
TUBA3
EST
EST
EST
EST
EST
EST
EST
EST
EST
EST
KRT17
UGT8
PAPD1
TUSC3
LASS6
HIST1H4C
PSMB5
RORC
ARL6IP6
C20orf55
WWP1|EST
EST
C9orf75
ROM1
EST
EST
EST
-3,00
-2,50
-2,00
-1,50
-1,00
-0,50
0,00
0,50
1,00
1,50
2,00
2,50
3,00