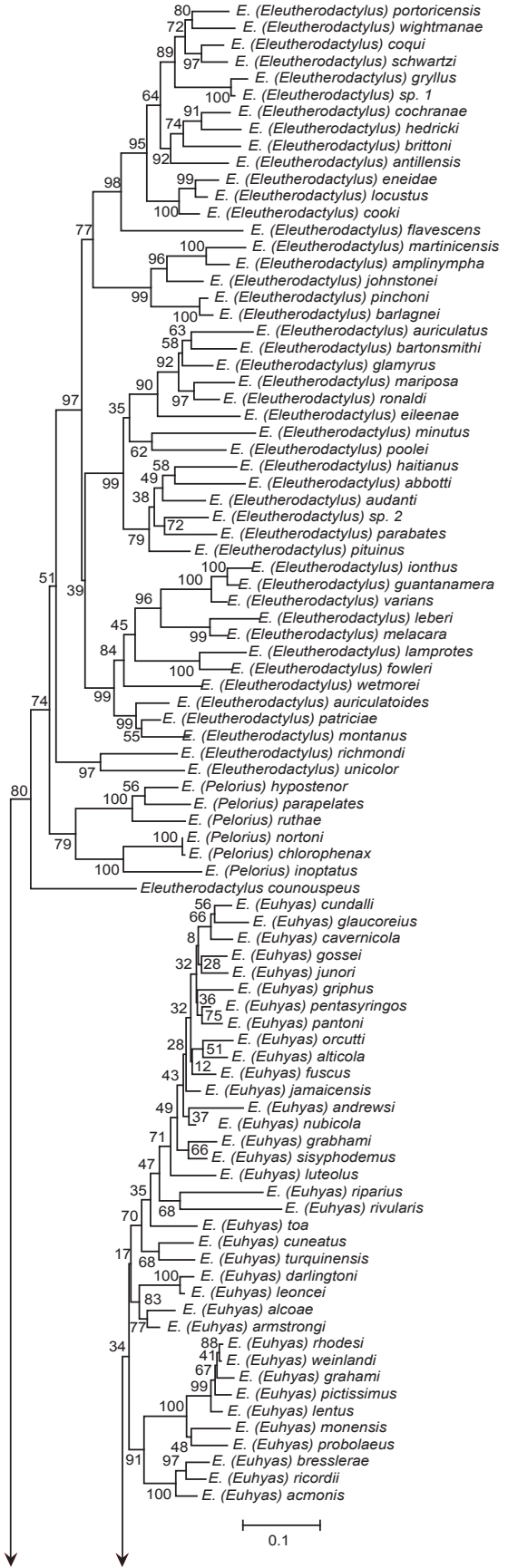
E. (Eleutherodactylus) portoricensis
E. (Eleutherodactylus) wightmanae
E. (Eleutherodactylus) coqui
E. (Eleutherodactylus) schwartzi
E. (Eleutherodactylus) gryllus
E. (Eleutherodactylus) sp. 1
E. (Eleutherodactylus) cochranae
E. (Eleutherodactylus) hedricki
E. (Eleutherodactylus) brittoni
E. (Eleutherodactylus) antillensis
E. (Eleutherodactylus) eneidae
E. (Eleutherodactylus) locustus
E. (Eleutherodactylus) cooki
E. (Eleutherodactylus) flavescens
E. (Eleutherodactylus) martinicensis
E. (Eleutherodactylus) amplinympha
E. (Eleutherodactylus) johnstonei
E. (Eleutherodactylus) pinchoni
E. (Eleutherodactylus) barlagnei
E. (Eleutherodactylus) auriculatus
E. (Eleutherodactylus) bartonsmithi
E. (Eleutherodactylus) glamyrus
E. (Eleutherodactylus) mariposa
E. (Eleutherodactylus) ronaldi
E. (Eleutherodactylus) eileenae
E. (Eleutherodactylus) minutus
E. (Eleutherodactylus) poolei
E. (Eleutherodactylus) haitianus
E. (Eleutherodactylus) abbotti
E. (Eleutherodactylus) audanti
E. (Eleutherodactylus) sp. 2
E. (Eleutherodactylus) parabates
E. (Eleutherodactylus) pituinus
E. (Eleutherodactylus) ionthus
E. (Eleutherodactylus) guantanamera
E. (Eleutherodactylus) varians
E. (Eleutherodactylus) leberi
E. (Eleutherodactylus) melacara
E. (Eleutherodactylus) lamprotes
E. (Eleutherodactylus) fowleri
E. (Eleutherodactylus) wetmorei
E. (Eleutherodactylus) auriculatoides
E. (Eleutherodactylus) patriciae
E. (Eleutherodactylus) montanus
E. (Eleutherodactylus) richmondi
E. (Eleutherodactylus) unicolor
E. (Pelorius) hypostenor
E. (Pelorius) parapelates
E. (Pelorius) ruthae
E. (Pelorius) nortoni
E. (Pelorius) chlorophenax
E. (Pelorius) inoptatus
Eleutherodactylus counouspeus
E. (Euhyas) cundalli
E. (Euhyas) glaucoreius
E. (Euhyas) cavernicola
E. (Euhyas) gossei
E. (Euhyas) junori
E. (Euhyas) griphus
E. (Euhyas) pentasyringos
E. (Euhyas) pantoni
E. (Euhyas) orcutti
E. (Euhyas) alticola
E. (Euhyas) fuscus
E. (Euhyas) jamaicensis
E. (Euhyas) andrewsi
E. (Euhyas) nubicola
E. (Euhyas) grabhami
E. (Euhyas) sisyphodemus
E. (Euhyas) luteolus
E. (Euhyas) riparius
E. (Euhyas) rivularis
E. (Euhyas) toa
E. (Euhyas) cuneatus
E. (Euhyas) turquinensis
E. (Euhyas) darlingtoni
E. (Euhyas) leoncei
E. (Euhyas) alcoae
E. (Euhyas) armstrongi
E. (Euhyas) rhodesi
E. (Euhyas) weinlandi
E. (Euhyas) grahami
E. (Euhyas) pictissimus
E. (Euhyas) lentus
E. (Euhyas) monensis
E. (Euhyas) probolaeus
E. (Euhyas) bresslerae
E. (Euhyas) ricordii
E. (Euhyas) acmonis
0.1

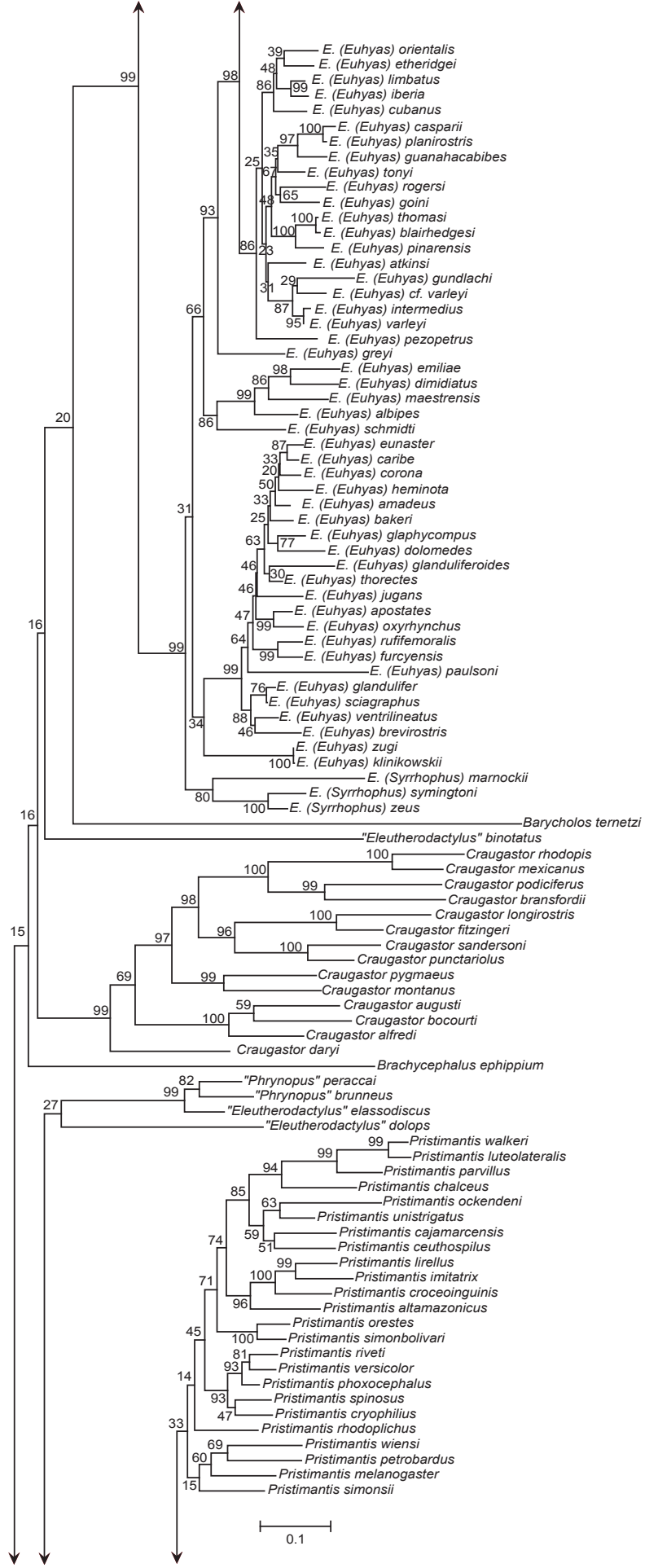
E. (Euhyas) orientalis
E. (Euhyas) etheridgei
E. (Euhyas) limbatus
E. (Euhyas) iberia
E. (Euhyas) cubanus
E. (Euhyas) casparii
E. (Euhyas) planirostris
E. (Euhyas) guanahacabibes
E. (Euhyas) tonyi
E. (Euhyas) rogersi
E. (Euhyas) goini
E. (Euhyas) thomasi
E. (Euhyas) blairhedgesi
E. (Euhyas) pinarensis
E. (Euhyas) atkinsi
E. (Euhyas) gundlachi
E. (Euhyas) cf. varleyi
E. (Euhyas) intermedius
E. (Euhyas) varleyi
E. (Euhyas) pezopetrus
E. (Euhyas) greyi
E. (Euhyas) emiliae
E. (Euhyas) dimidiatus
E. (Euhyas) maestrensis
E. (Euhyas) albipes
E. (Euhyas) schmidti
E. (Euhyas) eunaster
E. (Euhyas) caribe
E. (Euhyas) corona
E. (Euhyas) heminota
E. (Euhyas) amadeus
E. (Euhyas) bakeri
E. (Euhyas) glaphycompus
E. (Euhyas) dolomedes
E. (Euhyas) glanduliferoides
E. (Euhyas) thorectes
E. (Euhyas) jugans
E. (Euhyas) apostates
E. (Euhyas) oxyrhynchus
E. (Euhyas) rufifemoralis
E. (Euhyas) furcyensis
E. (Euhyas) paulsoni
E. (Euhyas) glandulifer
E. (Euhyas) sciagraphus
E. (Euhyas) ventrilineatus
E. (Euhyas) brevirostris
E. (Euhyas) zugi
E. (Euhyas) klinikowskii
E. (Syrrhophus) marnockii
E. (Syrrhophus) symingtoni
E. (Syrrhophus) zeus
Barycholos ternetzi
"Eleutherodactylus" binotatus
Craugastor rhodopis
Craugastor mexicanus
Craugastor podiciferus
Craugastor bransfordii
Craugastor longirostris
Craugastor fitzingeri
Craugastor sandersoni
Craugastor punctariolus
Craugastor pygmaeus
Craugastor montanus
Craugastor augusti
Craugastor bocourti
Craugastor alfredi
Craugastor daryi
Brachycephalus ephippium
"Phrynopus" peraccai
"Phrynopus" brunneus
"Eleutherodactylus" elassodiscus
"Eleutherodactylus" dolops
Pristimantis walkeri
Pristimantis luteolateralis
Pristimantis parvillus
Pristimantis chalceus
Pristimantis ockendeni
Pristimantis unistrigatus
Pristimantis cajamarcensis
Pristimantis ceuthospilus
Pristimantis lirellus
Pristimantis imitatrix
Pristimantis croceoinguinis
Pristimantis altamazonicus
Pristimantis orestes
Pristimantis simonbolivari
Pristimantis riveti
Pristimantis versicolor
Pristimantis phoxocephalus
Pristimantis spinosus
Pristimantis cryophilius
Pristimantis rhodoplichus
Pristimantis wiensi
Pristimantis petrobardus
Pristimantis melanogaster
Pristimantis simonsii
0.1

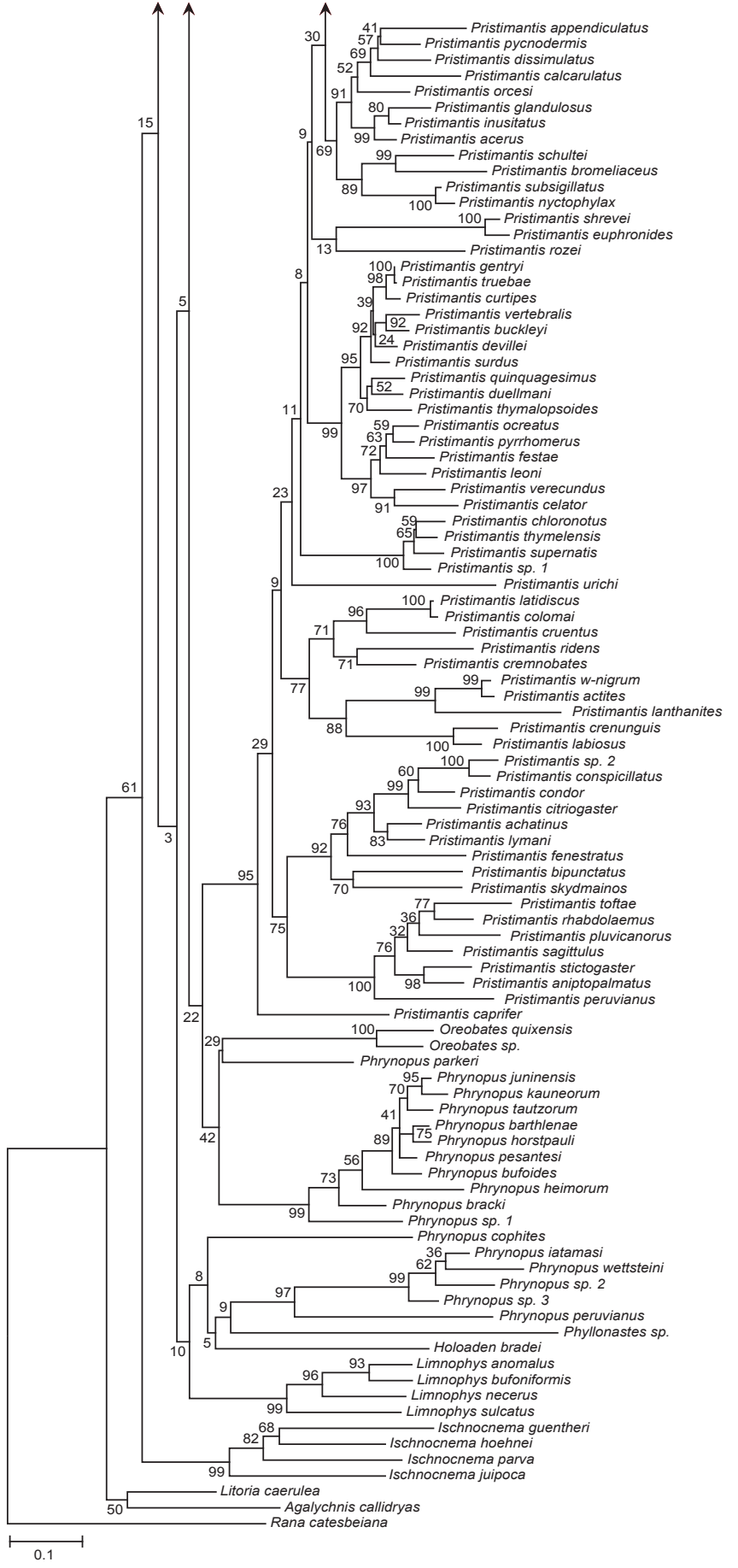
Pristimantis appendiculatus
Pristimantis pycnodermis
Pristimantis dissimulatus
Pristimantis calcarulatus
Pristimantis orcesi
Pristimantis glandulosus
Pristimantis inusitatus
Pristimantis acerus
Pristimantis schultei
Pristimantis bromeliaceus
Pristimantis subsigillatus
Pristimantis nyctophylax
Pristimantis shrevei
Pristimantis euphronides
Pristimantis rozei
Pristimantis gentryi
Pristimantis truebae
Pristimantis curtipes
Pristimantis vertebralis
Pristimantis buckleyi
Pristimantis devillei
Pristimantis surdus
Pristimantis quinquagesimus
Pristimantis duellmani
Pristimantis thymalopsoides
Pristimantis ocreatus
Pristimantis pyrrhomerus
Pristimantis festae
Pristimantis leoni
Pristimantis verecundus
Pristimantis celator
Pristimantis chloronotus
Pristimantis thymelensis
Pristimantis supernatis
Pristimantis sp. 1
Pristimantis urichi
Pristimantis latidiscus
Pristimantis colomai
Pristimantis cruentus
Pristimantis ridens
Pristimantis cremnobates
Pristimantis w-nigrum
Pristimantis actites
Pristimantis lanthanites
Pristimantis crenunguis
Pristimantis labiosus
Pristimantis sp. 2
Pristimantis conspicillatus
Pristimantis condor
Pristimantis citriogaster
Pristimantis achatinus
Pristimantis lymani
Pristimantis fenestratus
Pristimantis bipunctatus
Pristimantis skydmainos
Pristimantis toftae
Pristimantis rhabdolaemus
Pristimantis pluvicanorus
Pristimantis sagittulus
Pristimantis stictogaster
Pristimantis aniptopalmatus
Pristimantis peruvianus
Pristimantis caprifer
Oreobates quixensis
Oreobates sp.
Phrynopus parkeri
Phrynopus juninensis
Phrynopus kauneorum
Phrynopus tautzorum
Phrynopus barthlenae
Phrynopus horstpauli
Phrynopus pesantesi
Phrynopus bufoides
Phrynopus heimorum
Phrynopus bracki
Phrynopus sp. 1
Phrynopus cophites
Phrynopus iatamasi
Phrynopus wettsteini
Phrynopus sp. 2
Phrynopus sp. 3
Phrynopus peruvianus
Phyllonastes sp.
Holoaden bradei
Limnophys anomalus
Limnophys bufoniformis
Limnophys necerus
Limnophys sulcatus
Ischnocnema guentheri
Ischnocnema hoehnei
Ischnocnema parva
Ischnocnema juipoca
Litoria caerulea
Agalychnis callidryas
Rana catesbeiana
0.1