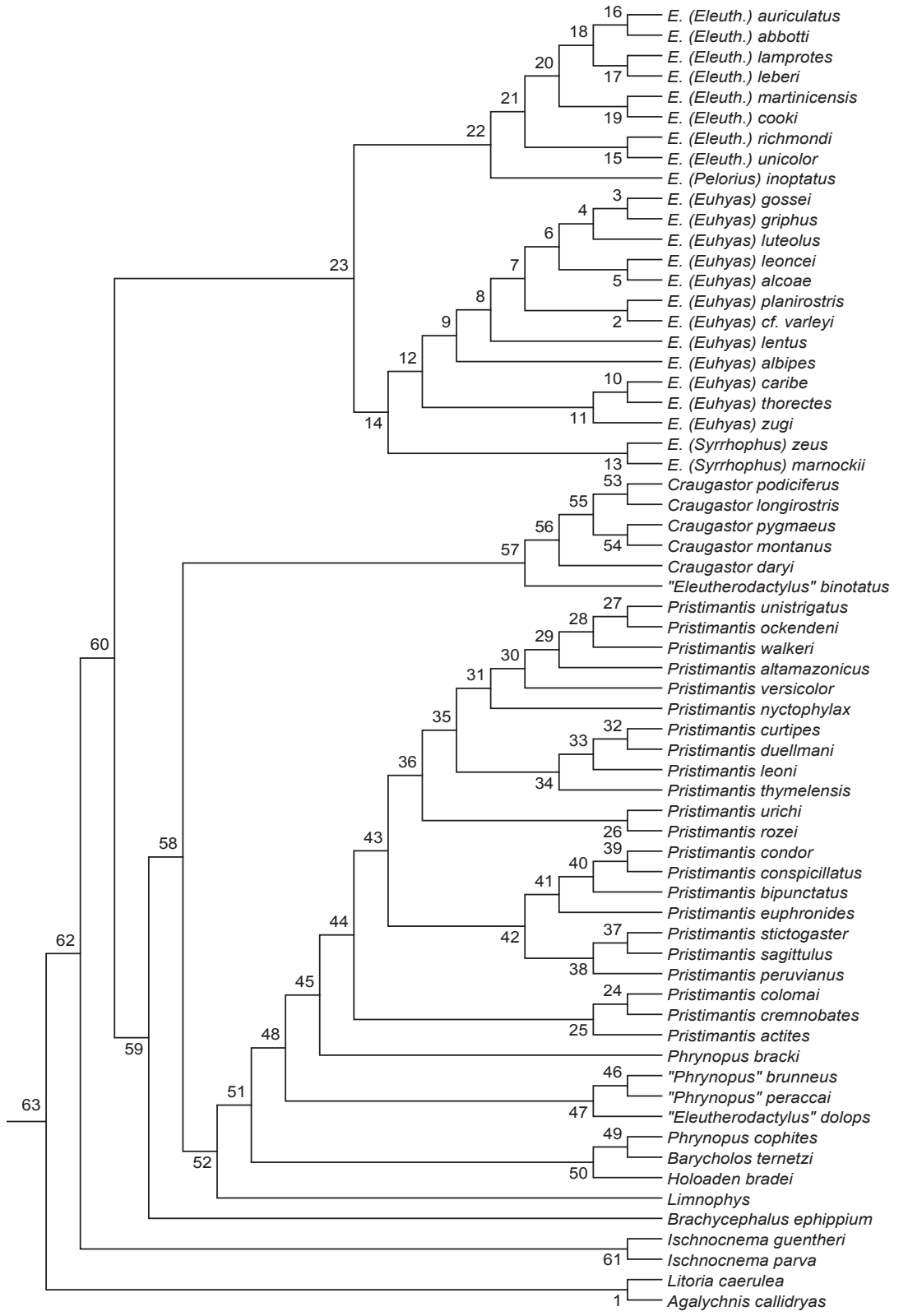
E. (Eleuth.) auriculatus
E. (Eleuth.) abbotti
E. (Eleuth.) lamprotes
E. (Eleuth.) leberi
E. (Eleuth.) martinicensis
E. (Eleuth.) cooki
E. (Eleuth.) richmondi
E. (Eleuth.) unicolor
E. (Pelorius) inoptatus
E. (Euhyas) gossei
E. (Euhyas) griphus
E. (Euhyas) luteolus
E. (Euhyas) leoncei
E. (Euhyas) alcoae
E. (Euhyas) planirostris
E. (Euhyas) cf. varleyi
E. (Euhyas) lentus
E. (Euhyas) albipes
E. (Euhyas) caribe
E. (Euhyas) thorectes
E. (Euhyas) zugi
E. (Syrrhophus) zeus
E. (Syrrhophus) marnockii
Craugastor podiciferus
Craugastor longirostris
Craugastor pygmaeus
Craugastor montanus
Craugastor daryi
"Eleutherodactylus" binotatus
Pristimantis unistrigatus
Pristimantis ockendeni
Pristimantis walkeri
Pristimantis altamazonicus
Pristimantis versicolor
Pristimantis nyctophylax
Pristimantis curtipes
Pristimantis duellmani
Pristimantis leoni
Pristimantis thymelensis
Pristimantis urichi
Pristimantis rozei
Pristimantis condor
Pristimantis conspicillatus
Pristimantis bipunctatus
Pristimantis euphronides
Pristimantis stictogaster
Pristimantis sagittulus
Pristimantis peruvianus
Pristimantis colomai
Pristimantis cremnobates
Pristimantis actites
Phrynopus bracki
"Phrynopus" brunneus
"Phrynopus" peraccai
"Eleutherodactylus" dolops
Phrynopus cophites
Barycholos ternetzi
Holoaden bradei
Limnophys
Brachycephalus ephippium
Ischnocnema guentheri
Ischnocnema parva
Litoria caerulea
Agalychnis callidryas
16
18
20
17
21
19
22
15
3
4
6
7
5
8
2
9
12
10
11
14
13
53
55
56
54
57
27
28
29
30
31
35
32
33
36
34
26
43
39
40
41
44
42
37
38
45
24
25
48
59
46
51
47
49
52
50
60
58
62
63
61
1