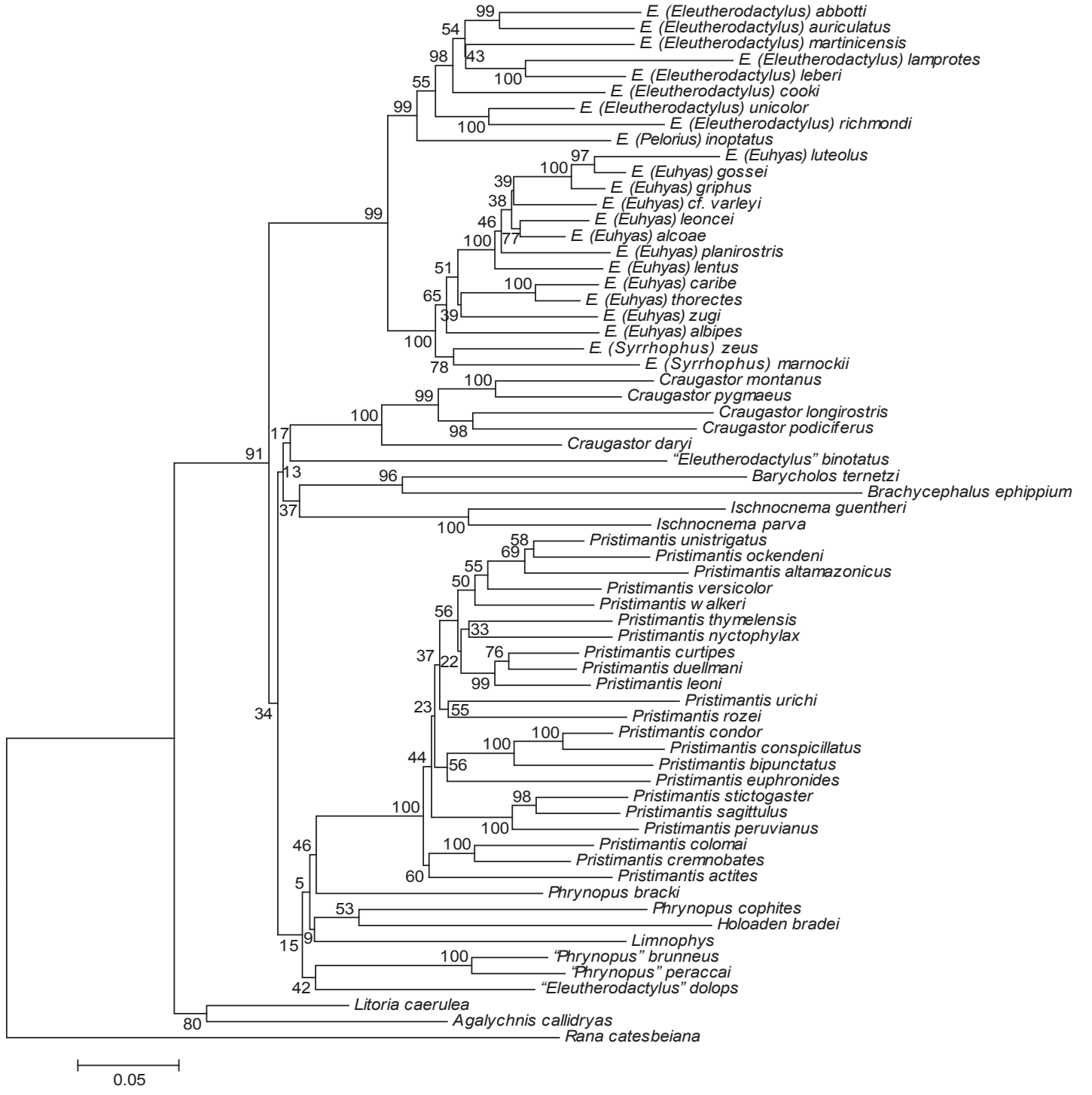
E. (Eleutherodactylus) abbotti
E. (Eleutherodactylus) auriculatus
E. (Eleutherodactylus) martinicensis
E. (Eleutherodactylus) lamprotes
E. (Eleutherodactylus) leberi
E. (Eleutherodactylus) cooki
E. (Eleutherodactylus) unicolor
E. (Eleutherodactylus) richmondi
E. (Pelorius) inoptatus
E. (Euhyas) luteolus
E. (Euhyas) gossei
E. (Euhyas) griphus
E. (Euhyas) cf. varleyi
E. (Euhyas) leoncei
E. (Euhyas) alcoae
E. (Euhyas) planirostris
E. (Euhyas) lentus
E. (Euhyas) caribe
E. (Euhyas) thorectes
E. (Euhyas) zugi
E. (Euhyas) albipes
E. (Syrrhophus) zeus
E. (Syrrhophus) marnockii
Craugastor montanus
Craugastor pygmaeus
Craugastor longirostris
Craugastor podiciferus
Craugastor daryi
"Eleutherodactylus" binotatus
Barycholos ternetzi
Brachycephalus ephippium
Ischnocnema guentheri
Ischnocnema parva
Pristimantis unistrigatus
Pristimantis ockendeni
Pristimantis altamazonicus
Pristimantis versicolor
Pristimantis w alkeri
Pristimantis thymelensis
Pristimantis nyctophylax
Pristimantis curtipes
Pristimantis duellmani
Pristimantis leoni
Pristimantis urichi
Pristimantis rozei
Pristimantis condor
Pristimantis conspicillatus
Pristimantis bipunctatus
Pristimantis euphronides
Pristimantis stictogaster
Pristimantis sagittulus
Pristimantis peruvianus
Pristimantis colomai
Pristimantis cremnobates
Pristimantis actites
Phrynopus bracki
Phrynopus cophites
Holoaden bradei
Limnophys
"Phrynopus" brunneus
"Phrynopus" peraccai
"Eleutherodactylus" dolops
Litoria caerulea
Agalychnis callidryas
Rana catesbeiana
0.05