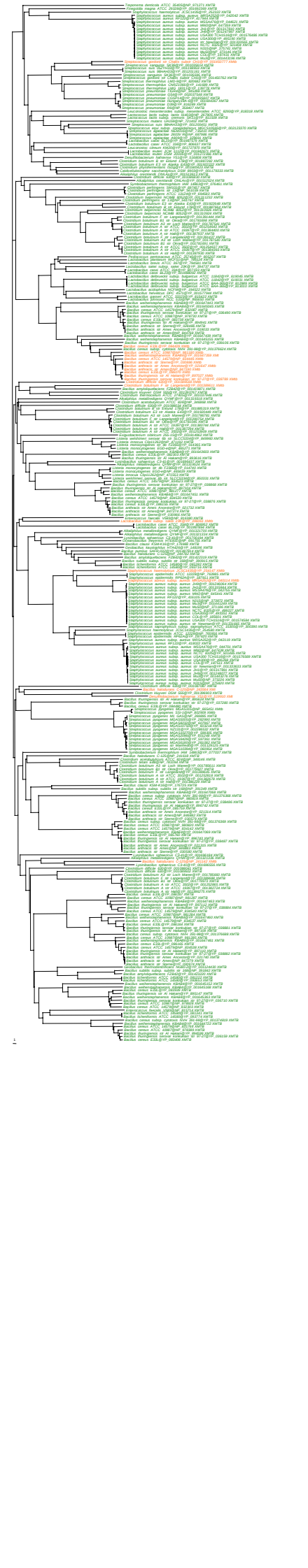
Treponema denticola ATCC 35405|gbP 171271 NNTB
Treponema vincentii dentium ATCC 27405|gbP 171272 NNTB
Staphylococcus haemolyticus JCSC1435|gbP 252322 NNTB
Staphylococcus aureus subsp. aureus 08/0187|gbP 040043 NNTB
Staphylococcus aureus subsp. aureus 08/0240|gbP 040044 NNTB
Staphylococcus aureus subsp. aureus MSSA476|gbP 048825 NNTB
Staphylococcus aureus subsp. aureus MRSA252|gbP 048826 NNTB
Staphylococcus aureus subsp. aureus 04-02981|gbP 048827 NNTB
Staphylococcus aureus subsp. aureus JH9|gbP 001237980 NNTB
Staphylococcus aureus subsp. aureus JH1|gbP 001237981 NNTB
Staphylococcus aureus subsp. aureus ED133|gbP 001237982 NNTB
Staphylococcus aureus subsp. aureus str. Newman|gbP 001233526 NNTB
Staphylococcus aureus subsp. aureus USA300|gbP 001286 NNTB
Staphylococcus aureus subsp. aureus N315|gbP 275102 NNTB
Staphylococcus aureus subsp. aureus Mu50|gbP 275104 NNTB
Staphylococcus aureus subsp. aureus MW2|gbP 001482 NNTB
Staphylococcus aureus subsp. aureus COL|gbP 001483 NNTB
Streptococcus gordonii str. Challis substr. CH1|gbP 001290777 NNTB
Streptococcus suis 05ZYH33|gbP 001195931 NNTB
Streptococcus suis 98HAH33|gbP 001195932 NNTB
Streptococcus suis 98HAH33|gbP 001205161 NNTB
Streptococcus suis 89/1591|gbP 001195933 NNTB
Streptococcus suis P1/7|gbP 001195934 NNTB
Streptococcus thermophilus CNRZ1066|gbP 001190 NNTB
Streptococcus thermophilus LMD-9|gbP 820682 NNTB
Streptococcus thermophilus LMG18311|gbP 141936 NNTB
Streptococcus thermophilus LMG 18311|gbP 141936 NNTB
Streptococcus pneumoniae G54|gbP 001376 NNTB
Streptococcus pneumoniae Gram0150|gbP 001358 NNTB
Streptococcus pneumoniae CGSP14|gbP 001837 NNTB
Streptococcus pneumoniae 670-6B|gbP 001833 NNTB
Streptococcus pneumoniae 23810|gbP 001835 NNTB
Streptococcus pneumoniae R6|gbP 208427 NNTB
Streptococcus pneumoniae TIGR4|gbP 001398 NNTB
Streptococcus lactis subsp. lactis KF147|gbP 267943 NNTB
Streptococcus lactis subsp. cremoris SK11|gbP 267939 NNTB
Streptococcus lactis subsp. cremoris MG1363|gbP 267941 NNTB
Streptococcus equi subsp. zooepidemicus MGCS10565|gbP 002122370 NNTB
Streptococcus agalactiae 2603V/R|gbP 167936 NNTB
Streptococcus agalactiae 2603V/R|gbP 167936 NNTB
Streptococcus agalactiae A909|gbP 167937 NNTB
Lactococcus lactis subsp. lactis Il1403|gbP 001076 NNTB
Lactococcus lactis subsp. cremoris SK11|gbP 001834 NNTB
Leuconostoc citreum KM20|gbP 001727870 NNTB
Leuconostoc mesenteroides subsp. mesenteroides ATCC 8293|gbP 001832 NNTB
Lactobacillus casei ATCC 334|gbP 001837 NNTB
Desulfitobacterium hafniense Y51|gbP 516806 NNTB
Desulfitobacterium hafniense DCB-2|gbP 001261 NNTB
Clostridium botulinum A str Alaska E43|gbP 001666 NNTB
Clostridium phytofermentans ISDg|gbP 001110023 NNTB
Clostridium thermocellum ATCC 27405|gbP 001315 NNTB
Alkalilimnicola ehrlichei MLHE-1|gbP 001308 NNTB
Clostridium difficile 630|gbP 001086 NNTB
Clostridium difficile 630|gbP 001086 NNTB
Clostridium difficile 630|gbP 001086 NNTB
Clostridium thermocellum DSM 1313|gbP 001315 NNTB
Clostridium perfringens SM101|gbP 001261 NNTB
Clostridium perfringens 13|gbP 001 NNTB
Clostridium perfringens ATCC 13124|gbP 001 NNTB
Clostridium bejerinckii NCIMB 8052|gbP 001012552 NNTB
Clostridium botulinum A str Hall|gbP 001 NNTB
Clostridium botulinum B1 str Okra|gbP 001 NNTB
Clostridium botulinum B str Eklund 17B|gbP 001987884 NNTB
Clostridium botulinum A str ATCC 19397|gbP 001 NNTB
Clostridium bejerinckii NCIMB 8052|gbP 001012552 NNTB
Clostridium botulinum F str Langeland|gbP 001 NNTB
Clostridium botulinum A str ATCC 19397|gbP 001 NNTB
Clostridium botulinum A2 str ATCC 19397|gbP 001 NNTB
Clostridium botulinum A str ATCC 19397|gbP 001 NNTB
Clostridium botulinum A str Hall|gbP 001 NNTB
Clostridium botulinum A str Hall|gbP 001 NNTB
Clostridium botulinum F str Langeland|gbP 001 NNTB
Clostridium botulinum A str ATCC 19397|gbP 001 NNTB
Clostridium botulinum B1 str Okra|gbP 001 NNTB
Clostridium botulinum A str ATCC 19397|gbP 001 NNTB
Clostridium botulinum A str Hall|gbP 001 NNTB
Clostridium botulinum A str Hall|gbP 001 NNTB
Pediococcus pentosaceus ATCC 25745|gbP 002507 NNTB
Lactobacillus brevis ATCC 367|gbP 001 NNTB
Lactobacillus brevis ATCC 367|gbP 794861 NNTB
Lactobacillus sakei subsp. sakei 23K|gbP 394737 NNTB
Lactobacillus delbrueckii subsp. bulgaricus ATCC 11842|gbP 519045 NNTB
Lactobacillus delbrueckii subsp. bulgaricus ATCC 11842|gbP 519045 NNTB
Lactobacillus delbrueckii subsp. bulgaricus ATCC BAA-365|gbP 513033 NNTB
Lactobacillus delbrueckii subsp. bulgaricus ATCC BAA-365|gbP 513033 NNTB
Lactobacillus delbrueckii subsp. bulgaricus ATCC BAA-365|gbP 513033 NNTB
Lactobacillus gasseri ATCC 33323|gbP 515418 NNTB
Lactobacillus gasseri ATCC 33323|gbP 515418 NNTB
Bacillus weihenstephanensis KBAB4|gbP 001647045 NNTB
Bacillus cereus ATCC 14579|gbP 001188 NNTB
Bacillus cereus ATCC 10987|gbP 528490 NNTB
Bacillus cereus ATCC 10987|gbP 528490 NNTB
Bacillus cereus ATCC 10987|gbP 528490 NNTB
Bacillus cereus ATCC 10987|gbP 528490 NNTB
Bacillus anthracis str Sterne|gbP 528486 NNTB
Bacillus anthracis str Ames Ancestor|gbP 511233 NNTB
Bacillus anthracis str Ames|gbP 527274 NNTB
Bacillus cereus ATCC 14579|gbP 001188 NNTB
Bacillus weihenstephanensis KBAB4|gbP 001647045 NNTB
Bacillus thuringiensis serovar konkukian str 97-27|gbP 528536 NNTB
Bacillus cereus ATCC 14579|gbP 001188 NNTB
Bacillus cereus subsp. cereus NVH 391-98|gbP 001293624 NNTB
Bacillus cereus ATCC 10987|gbP 528490 NNTB
Bacillus cereus ATCC 10987|gbP 528490 NNTB
Bacillus cereus ATCC 14579|gbP 001188 NNTB
Bacillus anthracis str Sterne|gbP 528486 NNTB
Bacillus anthracis str Ames Ancestor|gbP 511233 NNTB
Bacillus anthracis str Ames|gbP 527274 NNTB
Bacillus thuringiensis serovar konkukian str 97-27|gbP 528536 NNTB
Bacillus cereus ATCC 14579|gbP 001188 NNTB
Bacillus cereus ATCC 10987|gbP 528490 NNTB
Bacillus cereus ATCC 10987|gbP 528490 NNTB
Bacillus cereus ATCC 10987|gbP 528490 NNTB
Bacillus cereus ATCC 10987|gbP 528490