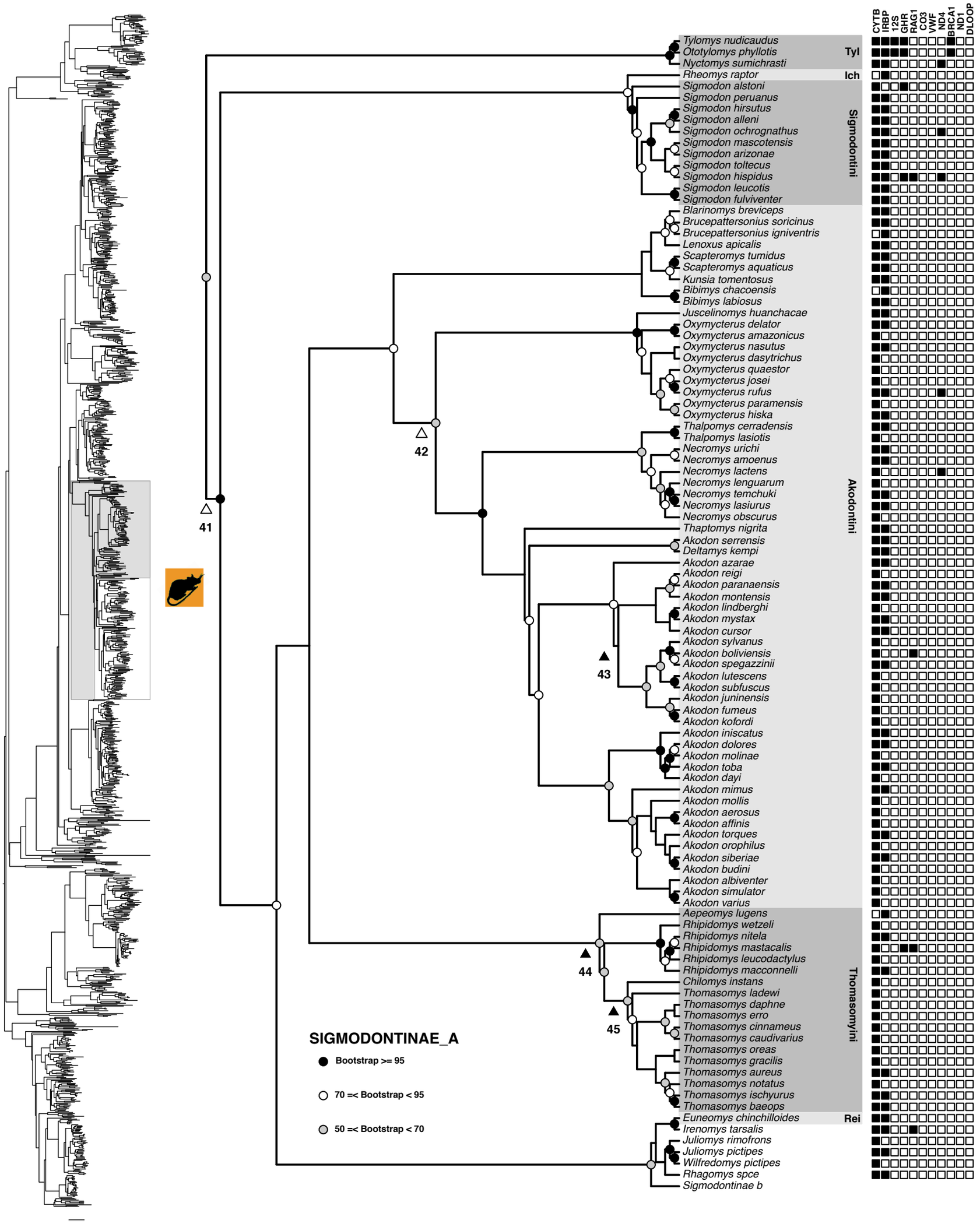
CYTB
IRBP
12S
GHR
RAG1
CO3
VWF
ND4
BRCA1
ND1
DLOOP
Tylomys nudicaudus
Ototylomys phyllotis
Nyctomys sumichrasti
Tyl
Rheomys raptor
Ich
Sigmodon alstoni
Sigmodon peruanus
Sigmodon hirsutus
Sigmodon alleni
Sigmodon ochrognathus
Sigmodon mascotensis
Sigmodon arizonae
Sigmodon toltecus
Sigmodon hispidus
Sigmodon leucotis
Sigmodon fulviventer
Sigmodontini
Blarinomys breviceps
Brucepattersonius soricinus
Brucepattersonius igniventris
Lenoxus apicalis
Scapteromys tumidus
Scapteromys aquaticus
Kunsia tomentosus
Bibimys chacoensis
Bibimys labiosus
Juscelinomys huanchacae
Oxymycterus delator
Oxymycterus amazonicus
Oxymycterus nasutus
Oxymycterus dasytrichus
Oxymycterus quaestor
Oxymycterus josei
Oxymycterus rufus
Oxymycterus paramensis
Oxymycterus hiska
Thalpomys cerradensis
Thalpomys lasiotis
Necromys urichi
Necromys amoenus
Necromys lactens
Necromys lenguarum
Necromys temchuki
Necromys lasiurus
Necromys obscurus
Thaptomys nigrita
Akodon serrensis
Deltamys kempi
Akodon azarae
Akodon reigi
Akodon paranaensis
Akodon montensis
Akodon lindberghi
Akodon mystax
Akodon cursor
Akodon sylvanus
Akodon boliviensis
Akodon spegazzinii
Akodon lutescens
Akodon subfuscus
Akodon juninensis
Akodon fumeus
Akodon kofordi
Akodon iniscatus
Akodon dolores
Akodon molinae
Akodon toba
Akodon dayi
Akodon mimus
Akodon mollis
Akodon aerosus
Akodon affinis
Akodon torques
Akodon orophilus
Akodon siberiae
Akodon budini
Akodon albiventer
Akodon simulator
Akodon varius
Akodontini
Aepeomys lugens
Rhipidomys wetzeli
Rhipidomys nitela
Rhipidomys mastacalis
Rhipidomys leucodactylus
Rhipidomys macconnelli
Chilomys instans
Thomasomys ladewi
Thomasomys daphne
Thomasomys erro
Thomasomys cinnameus
Thomasomys caudivarius
Thomasomys oreas
Thomasomys gracilis
Thomasomys aureus
Thomasomys notatus
Thomasomys ischyurus
Thomasomys baeops
Thomasomyini
Euneomys chinchilloides
Rei
Irenomys tarsalis
Juliomys rimofrons
Juliomys pictipes
Wilfredomys pictipes
Rhagomys spce
Sigmodontinae b
41
42
43
44
45
SIGMODONTINAE_A
Bootstrap >= 95
70 =< Bootstrap < 95
50 =< Bootstrap < 70