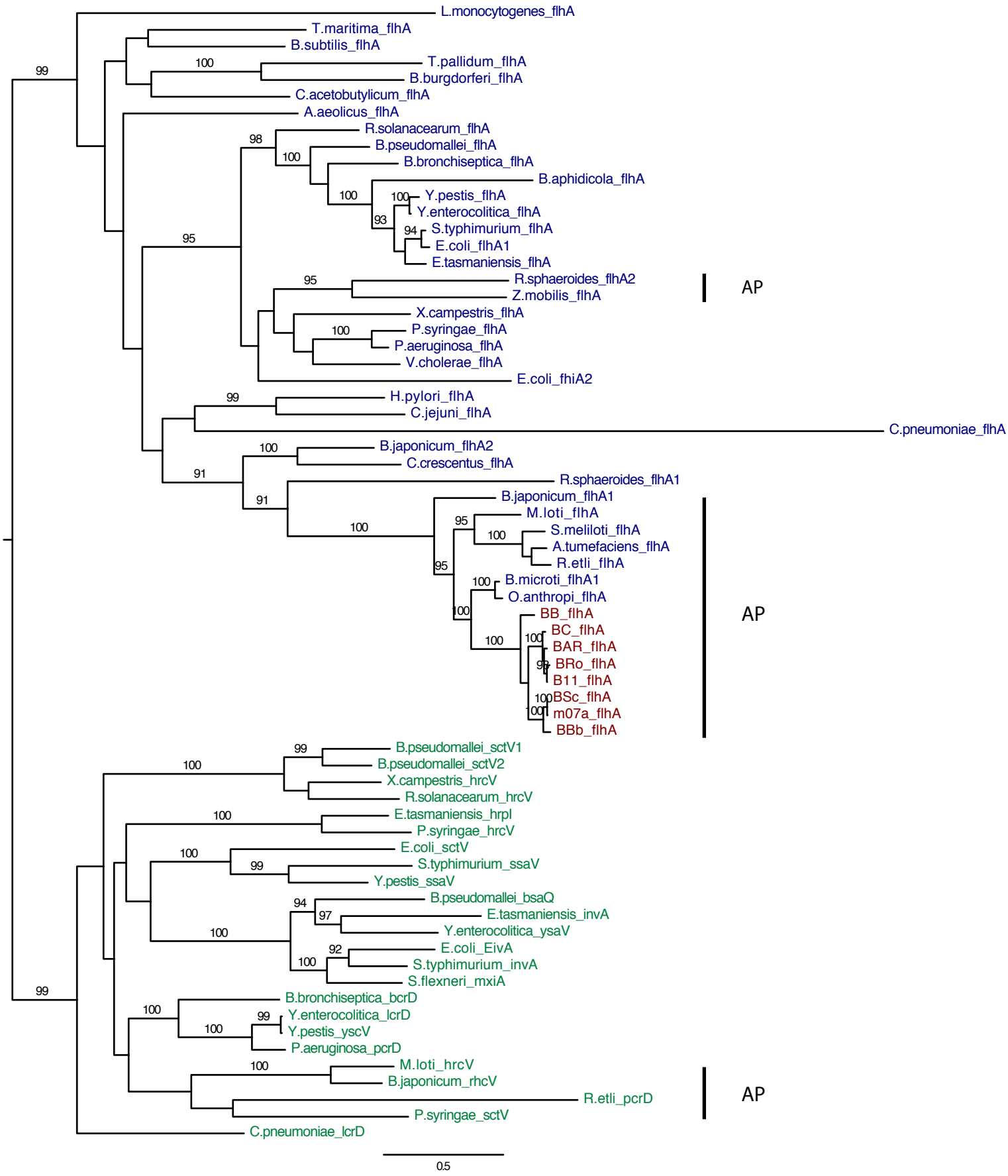
L.monocytogenes_flhA
T.maritima_flhA
B.subtilis_flhA
T.pallidum_flhA
B.burgdorferi_flhA
C.acetobutylicum_flhA
A.aeolicus_flhA
R.solanacearum_flhA
B.pseudomallei_flhA
B.bronchiseptica_flhA
B.aphidicola_flhA
Y.pestis_flhA
Y.enterocolitica_flhA
S.typhimurium_flhA
E.coli_flhA1
E.tasmaniensis_flhA
R.sphaeroides_flhA2
Z.mobilis_flhA
X.campestris_flhA
P.syringae_flhA
P.aeruginosa_flhA
V.cholerae_flhA
E.coli_fhiA2
H.pylori_flhA
C.jejuni_flhA
C.pneumoniae_flhA
B.japonicum_flhA2
C.crescentus_flhA
R.sphaeroides_flhA1
B.japonicum_flhA1
M.loti_flhA
S.meliloti_flhA
A.tumefaciens_flhA
R.etli_flhA
B.microti_flhA1
O.anthropi_flhA
BB_flhA
BC_flhA
BAR_flhA
BRo_flhA
B11_flhA
BSc_flhA
m07a_flhA
BBb_flhA
AP
B.pseudomallei_sctV1
B.pseudomallei_sctV2
X.campestris_hrcV
R.solanacearum_hrcV
E.tasmaniensis_hrpI
P.syringae_hrcV
E.coli_sctV
S.typhimurium_ssaV
Y.pestis_ssaV
B.pseudomallei_bsaQ
E.tasmaniensis_invA
Y.enterocolitica_ysaV
E.coli_EivA
S.typhimurium_invA
S.flexneri_mxiA
B.bronchiseptica_bcrD
Y.enterocolitica_lcrD
Y.pestis_yscV
P.aeruginosa_pcrD
M.loti_hrcV
B.japonicum_rhcV
R.etli_pcrD
P.syringae_sctV
C.pneumoniae_lcrD
AP
0.5