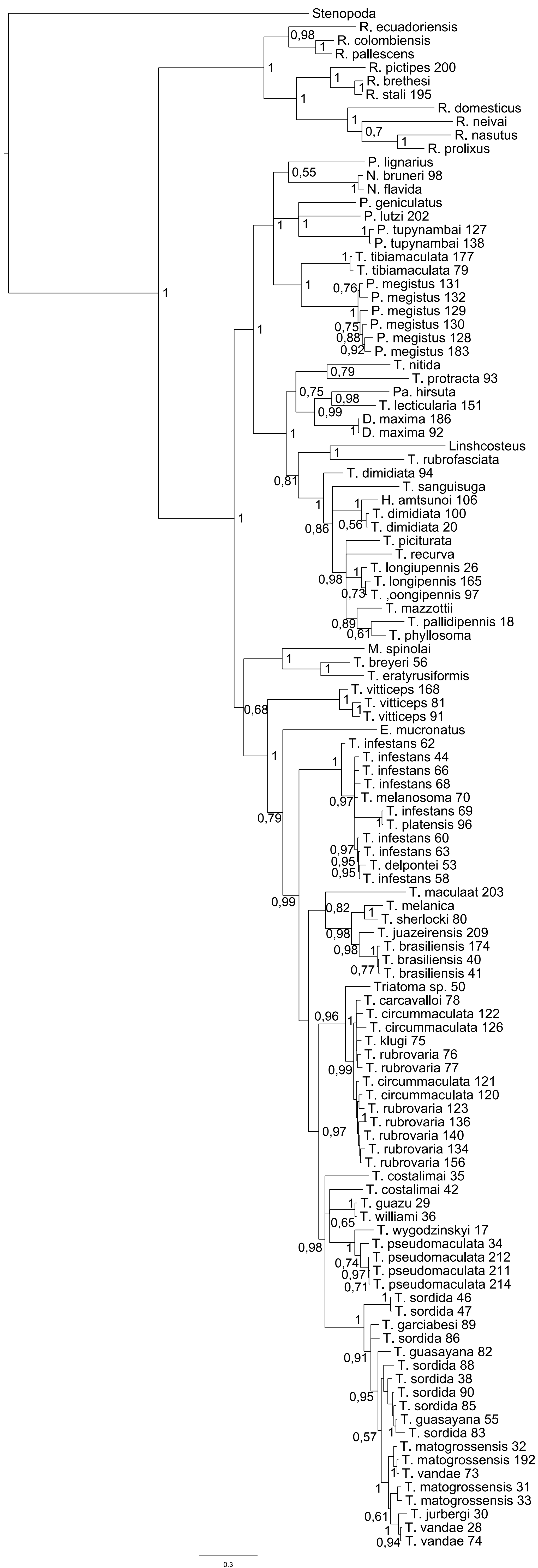
Stenopoda
R. ecuadoriensis
R. colombiensis
R. pallescens
R. pictipes 200
R. brethesi
R. stali 195
R. domesticus
R. neivai
R. nasutus
R. prolixus
P. lignarius
N. bruneri 98
N. flavida
P. geniculatus
P. lutzi 202
P. tupynambai 127
P. tupynambai 138
T. tibiamaculata 177
T. tibiamaculata 79
P. megistus 131
P. megistus 132
P. megistus 129
P. megistus 130
P. megistus 128
P. megistus 183
T. nitida
T. protracta 93
Pa. hirsuta
T. lecticularia 151
D. maxima 186
D. maxima 92
Linshcosteus
T. rubrofasciata
T. dimidiata 94
T. sanguisuga
H. amtsunoi 106
T. dimidiata 100
T. dimidiata 20
T. piciturata
T. recurva
T. longiupennis 26
T. longipennis 165
T. ,oongipennis 97
T. mazzottii
T. pallidipennis 18
T. phyllosoma
M. spinolai
T. breyeri 56
T. eratyrusiformis
T. vitticeps 168
T. vitticeps 81
T. vitticeps 91
E. mucronatus
T. infestans 62
T. infestans 44
T. infestans 66
T. infestans 68
T. melanosoma 70
T. infestans 69
T. platensis 96
T. infestans 60
T. infestans 63
T. delpontei 53
T. infestans 58
T. maculaat 203
T. melanica
T. sherlocki 80
T. juazeirensis 209
T. brasiliensis 174
T. brasiliensis 40
T. brasiliensis 41
Triatoma sp. 50
T. carcavalloi 78
T. circummaculata 122
T. circummaculata 126
T. klugi 75
T. rubrovaria 76
T. rubrovaria 77
T. circummaculata 121
T. circummaculata 120
T. rubrovaria 123
T. rubrovaria 136
T. rubrovaria 140
T. rubrovaria 134
T. rubrovaria 156
T. costalimai 35
T. costalimai 42
T. guazu 29
T. williami 36
T. wygodzinskyi 17
T. pseudomaculata 34
T. pseudomaculata 212
T. pseudomaculata 211
T. pseudomaculata 214
T. sordida 46
T. sordida 47
T. garciabesi 89
T. sordida 86
T. guasayana 82
T. sordida 88
T. sordida 38
T. sordida 90
T. sordida 85
T. guasayana 55
T. sordida 83
T. matogrossensis 32
T. matogrossensis 192
T. vandae 73
T. matogrossensis 31
T. matogrossensis 33
T. jurbergi 30
T. vandae 28
T. vandae 74
0.3