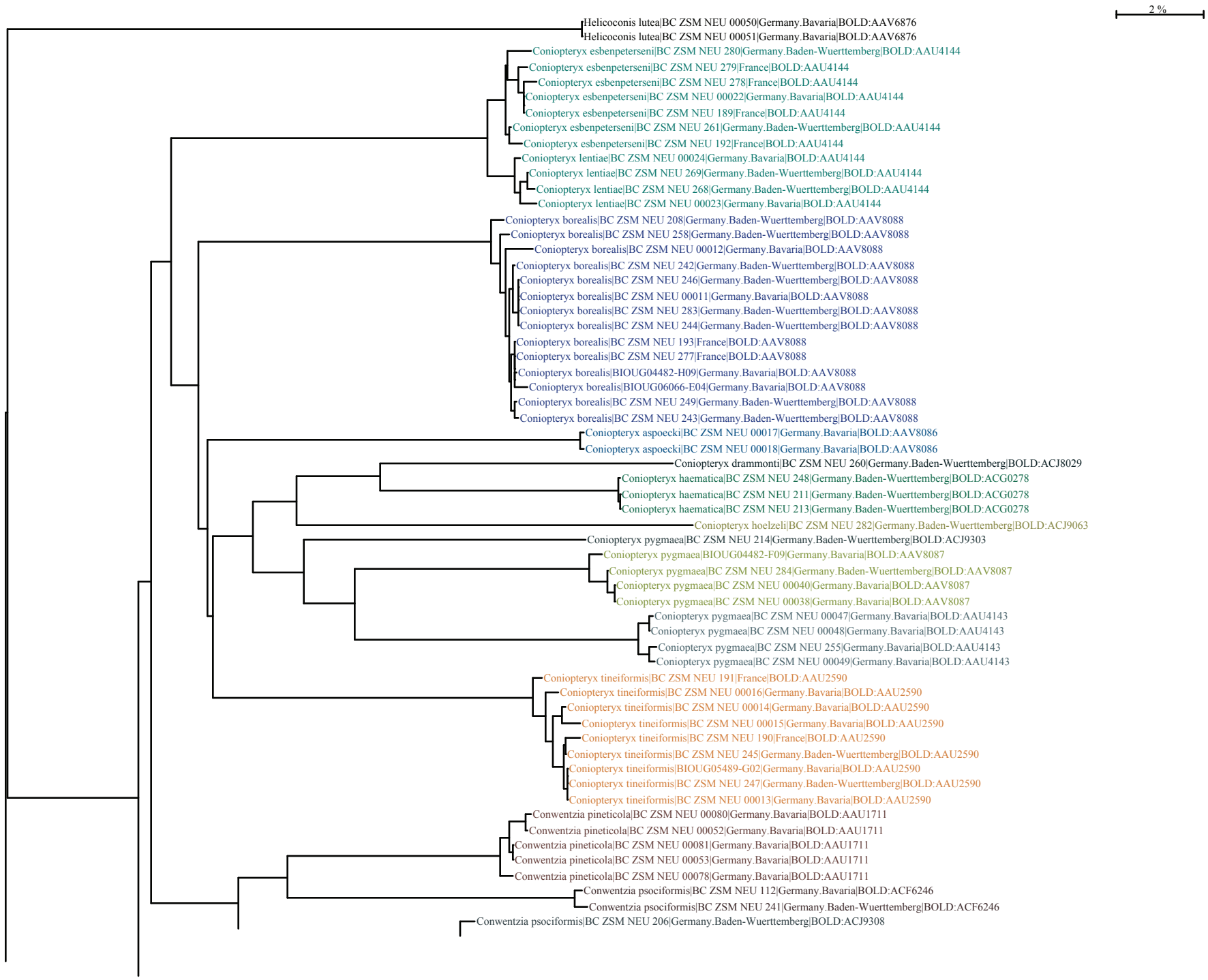
2 %
Helicoconis lutea|BC ZSM NEU 00050|Germany.Bavaria|BOLD:AAV6876
Helicoconis lutea|BC ZSM NEU 00051|Germany.Bavaria|BOLD:AAV6876
Coniopteryx esbenpeterseni|BC ZSM NEU 280|Germany.Baden-Wuerttemberg|BOLD:AAU4144
Coniopteryx esbenpeterseni|BC ZSM NEU 279|France|BOLD:AAU4144
Coniopteryx esbenpeterseni|BC ZSM NEU 278|France|BOLD:AAU4144
Coniopteryx esbenpeterseni|BC ZSM NEU 00022|Germany.Bavaria|BOLD:AAU4144
Coniopteryx esbenpeterseni|BC ZSM NEU 189|France|BOLD:AAU4144
Coniopteryx esbenpeterseni|BC ZSM NEU 261|Germany.Baden-Wuerttemberg|BOLD:AAU4144
Coniopteryx esbenpeterseni|BC ZSM NEU 192|France|BOLD:AAU4144
Coniopteryx lentiae|BC ZSM NEU 00024|Germany.Bavaria|BOLD:AAU4144
Coniopteryx lentiae|BC ZSM NEU 269|Germany.Baden-Wuerttemberg|BOLD:AAU4144
Coniopteryx lentiae|BC ZSM NEU 268|Germany.Baden-Wuerttemberg|BOLD:AAU4144
Coniopteryx lentiae|BC ZSM NEU 00023|Germany.Bavaria|BOLD:AAU4144
Coniopteryx borealis|BC ZSM NEU 208|Germany.Baden-Wuerttemberg|BOLD:AAV8088
Coniopteryx borealis|BC ZSM NEU 258|Germany.Baden-Wuerttemberg|BOLD:AAV8088
Coniopteryx borealis|BC ZSM NEU 00012|Germany.Bavaria|BOLD:AAV8088
Coniopteryx borealis|BC ZSM NEU 242|Germany.Baden-Wuerttemberg|BOLD:AAV8088
Coniopteryx borealis|BC ZSM NEU 246|Germany.Baden-Wuerttemberg|BOLD:AAV8088
Coniopteryx borealis|BC ZSM NEU 00011|Germany.Bavaria|BOLD:AAV8088
Coniopteryx borealis|BC ZSM NEU 283|Germany.Baden-Wuerttemberg|BOLD:AAV8088
Coniopteryx borealis|BC ZSM NEU 244|Germany.Baden-Wuerttemberg|BOLD:AAV8088
Coniopteryx borealis|BC ZSM NEU 193|France|BOLD:AAV8088
Coniopteryx borealis|BC ZSM NEU 277|France|BOLD:AAV8088
Coniopteryx borealis|BIOUG04482-H09|Germany.Bavaria|BOLD:AAV8088
Coniopteryx borealis|BIOUG06066-E04|Germany.Bavaria|BOLD:AAV8088
Coniopteryx borealis|BC ZSM NEU 249|Germany.Baden-Wuerttemberg|BOLD:AAV8088
Coniopteryx borealis|BC ZSM NEU 243|Germany.Baden-Wuerttemberg|BOLD:AAV8088
Coniopteryx aspoecki|BC ZSM NEU 00017|Germany.Bavaria|BOLD:AAV8086
Coniopteryx aspoecki|BC ZSM NEU 00018|Germany.Bavaria|BOLD:AAV8086
Coniopteryx drammonti|BC ZSM NEU 260|Germany.Baden-Wuerttemberg|BOLD:ACJ8029
Coniopteryx haematica|BC ZSM NEU 248|Germany.Baden-Wuerttemberg|BOLD:ACG0278
Coniopteryx haematica|BC ZSM NEU 211|Germany.Baden-Wuerttemberg|BOLD:ACG0278
Coniopteryx haematica|BC ZSM NEU 213|Germany.Baden-Wuerttemberg|BOLD:ACG0278
Coniopteryx hoelzeli|BC ZSM NEU 282|Germany.Baden-Wuerttemberg|BOLD:ACJ9063
Coniopteryx pygmaea|BC ZSM NEU 214|Germany.Baden-Wuerttemberg|BOLD:ACJ9303
Coniopteryx pygmaea|BIOUG04482-F09|Germany.Bavaria|BOLD:AAV8087
Coniopteryx pygmaea|BC ZSM NEU 284|Germany.Baden-Wuerttemberg|BOLD:AAV8087
Coniopteryx pygmaea|BC ZSM NEU 00040|Germany.Bavaria|BOLD:AAV8087
Coniopteryx pygmaea|BC ZSM NEU 00038|Germany.Bavaria|BOLD:AAV8087
Coniopteryx pygmaea|BC ZSM NEU 00047|Germany.Bavaria|BOLD:AAU4143
Coniopteryx pygmaea|BC ZSM NEU 00048|Germany.Bavaria|BOLD:AAU4143
Coniopteryx pygmaea|BC ZSM NEU 255|Germany.Bavaria|BOLD:AAU4143
Coniopteryx pygmaea|BC ZSM NEU 00049|Germany.Bavaria|BOLD:AAU4143
Coniopteryx tineiformis|BC ZSM NEU 191|France|BOLD:AAU2590
Coniopteryx tineiformis|BC ZSM NEU 00016|Germany.Bavaria|BOLD:AAU2590
Coniopteryx tineiformis|BC ZSM NEU 00014|Germany.Bavaria|BOLD:AAU2590
Coniopteryx tineiformis|BC ZSM NEU 00015|Germany.Bavaria|BOLD:AAU2590
Coniopteryx tineiformis|BC ZSM NEU 190|France|BOLD:AAU2590
Coniopteryx tineiformis|BC ZSM NEU 245|Germany.Baden-Wuerttemberg|BOLD:AAU2590
Coniopteryx tineiformis|BIOUG05489-G02|Germany.Bavaria|BOLD:AAU2590
Coniopteryx tineiformis|BC ZSM NEU 247|Germany.Baden-Wuerttemberg|BOLD:AAU2590
Coniopteryx tineiformis|BC ZSM NEU 00013|Germany.Bavaria|BOLD:AAU2590
Conwentzia pineticola|BC ZSM NEU 00080|Germany.Bavaria|BOLD:AAU1711
Conwentzia pineticola|BC ZSM NEU 00052|Germany.Bavaria|BOLD:AAU1711
Conwentzia pineticola|BC ZSM NEU 00081|Germany.Bavaria|BOLD:AAU1711
Conwentzia pineticola|BC ZSM NEU 00053|Germany.Bavaria|BOLD:AAU1711
Conwentzia pineticola|BC ZSM NEU 00078|Germany.Bavaria|BOLD:AAU1711
Conwentzia psociformis|BC ZSM NEU 112|Germany.Bavaria|BOLD:ACF6246
Conwentzia psociformis|BC ZSM NEU 241|Germany.Baden-Wuerttemberg|BOLD:ACF6246
Conwentzia psociformis|BC ZSM NEU 206|Germany.Baden-Wuerttemberg|BOLD:ACJ9308

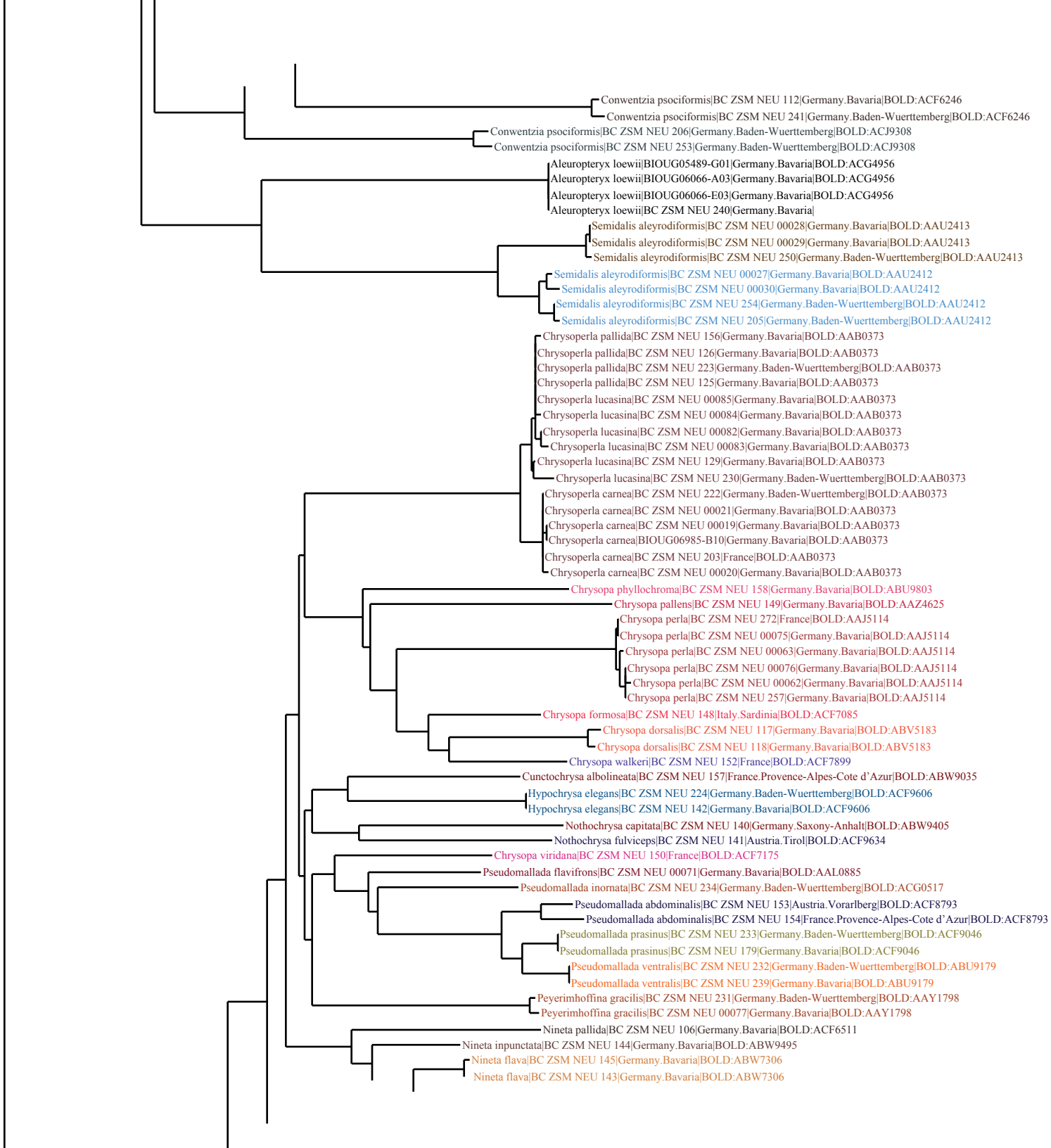
Conwentzia psociformis|BC ZSM NEU 112|Germany.Bavaria|BOLD:ACF6246
Conwentzia psociformis|BC ZSM NEU 241|Germany.Baden-Wuerttemberg|BOLD:ACF6246
Conwentzia psociformis|BC ZSM NEU 206|Germany.Baden-Wuerttemberg|BOLD:ACJ9308
Conwentzia psociformis|BC ZSM NEU 253|Germany.Baden-Wuerttemberg|BOLD:ACJ9308
Aleuropteryx loewii|BIOUG05489-G01|Germany.Bavaria|BOLD:ACG4956
Aleuropteryx loewii|BIOUG06066-A03|Germany.Bavaria|BOLD:ACG4956
Aleuropteryx loewii|BIOUG06066-E03|Germany.Bavaria|BOLD:ACG4956
Aleuropteryx loewii|BC ZSM NEU 240|Germany.Bavaria|
Semidalis aleyrodiformis|BC ZSM NEU 00028|Germany.Bavaria|BOLD:AAU2413
Semidalis aleyrodiformis|BC ZSM NEU 00029|Germany.Bavaria|BOLD:AAU2413
Semidalis aleyrodiformis|BC ZSM NEU 250|Germany.Baden-Wuerttemberg|BOLD:AAU2413
Semidalis aleyrodiformis|BC ZSM NEU 00027|Germany.Bavaria|BOLD:AAU2412
Semidalis aleyrodiformis|BC ZSM NEU 00030|Germany.Bavaria|BOLD:AAU2412
Semidalis aleyrodiformis|BC ZSM NEU 254|Germany.Baden-Wuerttemberg|BOLD:AAU2412
Semidalis aleyrodiformis|BC ZSM NEU 205|Germany.Baden-Wuerttemberg|BOLD:AAU2412
Chrysoperla pallida|BC ZSM NEU 156|Germany.Bavaria|BOLD:AAB0373
Chrysoperla pallida|BC ZSM NEU 126|Germany.Bavaria|BOLD:AAB0373
Chrysoperla pallida|BC ZSM NEU 223|Germany.Baden-Wuerttemberg|BOLD:AAB0373
Chrysoperla pallida|BC ZSM NEU 125|Germany.Bavaria|BOLD:AAB0373
Chrysoperla lucasina|BC ZSM NEU 00085|Germany.Bavaria|BOLD:AAB0373
Chrysoperla lucasina|BC ZSM NEU 00084|Germany.Bavaria|BOLD:AAB0373
Chrysoperla lucasina|BC ZSM NEU 00082|Germany.Bavaria|BOLD:AAB0373
Chrysoperla lucasina|BC ZSM NEU 00083|Germany.Bavaria|BOLD:AAB0373
Chrysoperla lucasina|BC ZSM NEU 129|Germany.Bavaria|BOLD:AAB0373
Chrysoperla lucasina|BC ZSM NEU 230|Germany.Baden-Wuerttemberg|BOLD:AAB0373
Chrysoperla carnea|BC ZSM NEU 222|Germany.Baden-Wuerttemberg|BOLD:AAB0373
Chrysoperla carnea|BC ZSM NEU 00021|Germany.Bavaria|BOLD:AAB0373
Chrysoperla carnea|BC ZSM NEU 00019|Germany.Bavaria|BOLD:AAB0373
Chrysoperla carnea|BIOUG06985-B10|Germany.Bavaria|BOLD:AAB0373
Chrysoperla carnea|BC ZSM NEU 203|France|BOLD:AAB0373
Chrysoperla carnea|BC ZSM NEU 00020|Germany.Bavaria|BOLD:AAB0373
Chrysopa phyllochroma|BC ZSM NEU 158|Germany.Bavaria|BOLD:ABU9803
Chrysopa pallens|BC ZSM NEU 149|Germany.Bavaria|BOLD:AAZ4625
Chrysopa perla|BC ZSM NEU 272|France|BOLD:AAJ5114
Chrysopa perla|BC ZSM NEU 00075|Germany.Bavaria|BOLD:AAJ5114
Chrysopa perla|BC ZSM NEU 00063|Germany.Bavaria|BOLD:AAJ5114
Chrysopa perla|BC ZSM NEU 00076|Germany.Bavaria|BOLD:AAJ5114
Chrysopa perla|BC ZSM NEU 00062|Germany.Bavaria|BOLD:AAJ5114
Chrysopa perla|BC ZSM NEU 257|Germany.Bavaria|BOLD:AAJ5114
Chrysopa formosa|BC ZSM NEU 148|Italy.Sardinia|BOLD:ACF7085
Chrysopa dorsalis|BC ZSM NEU 117|Germany.Bavaria|BOLD:ABV5183
Chrysopa dorsalis|BC ZSM NEU 118|Germany.Bavaria|BOLD:ABV5183
Chrysopa walkeri|BC ZSM NEU 152|France|BOLD:ACF7899
Cunctochrysa albolineata|BC ZSM NEU 157|France.Provence-Alpes-Cote d'Azur|BOLD:ABW9035
Hypochrysa elegans|BC ZSM NEU 224|Germany.Baden-Wuerttemberg|BOLD:ACF9606
Hypochrysa elegans|BC ZSM NEU 142|Germany.Bavaria|BOLD:ACF9606
Nothochrysa capitata|BC ZSM NEU 140|Germany.Saxony-Anhalt|BOLD:ABW9405
Nothochrysa fulviceps|BC ZSM NEU 141|Austria.Tirol|BOLD:ACF9634
Chrysopa viridana|BC ZSM NEU 150|France|BOLD:ACF7175
Pseudomallada flavifrons|BC ZSM NEU 00071|Germany.Bavaria|BOLD:AAL0885
Pseudomallada inornata|BC ZSM NEU 234|Germany.Baden-Wuerttemberg|BOLD:ACG0517
Pseudomallada abdominalis|BC ZSM NEU 153|Austria.Vorarlberg|BOLD:ACF8793
Pseudomallada abdominalis|BC ZSM NEU 154|France.Provence-Alpes-Cote d'Azur|BOLD:ACF8793
Pseudomallada prasinus|BC ZSM NEU 233|Germany.Baden-Wuerttemberg|BOLD:ACF9046
Pseudomallada prasinus|BC ZSM NEU 179|Germany.Bavaria|BOLD:ACF9046
Pseudomallada ventralis|BC ZSM NEU 232|Germany.Baden-Wuerttemberg|BOLD:ABU9179
Pseudomallada ventralis|BC ZSM NEU 239|Germany.Bavaria|BOLD:ABU9179
Peyerimhoffina gracilis|BC ZSM NEU 231|Germany.Baden-Wuerttemberg|BOLD:AAY1798
Peyerimhoffina gracilis|BC ZSM NEU 00077|Germany.Bavaria|BOLD:AAY1798
Nineta pallida|BC ZSM NEU 106|Germany.Bavaria|BOLD:ACF6511
Nineta inpunctata|BC ZSM NEU 144|Germany.Bavaria|BOLD:ABW9495
Nineta flava|BC ZSM NEU 145|Germany.Bavaria|BOLD:ABW7306
Nineta flava|BC ZSM NEU 143|Germany.Bavaria|BOLD:ABW7306

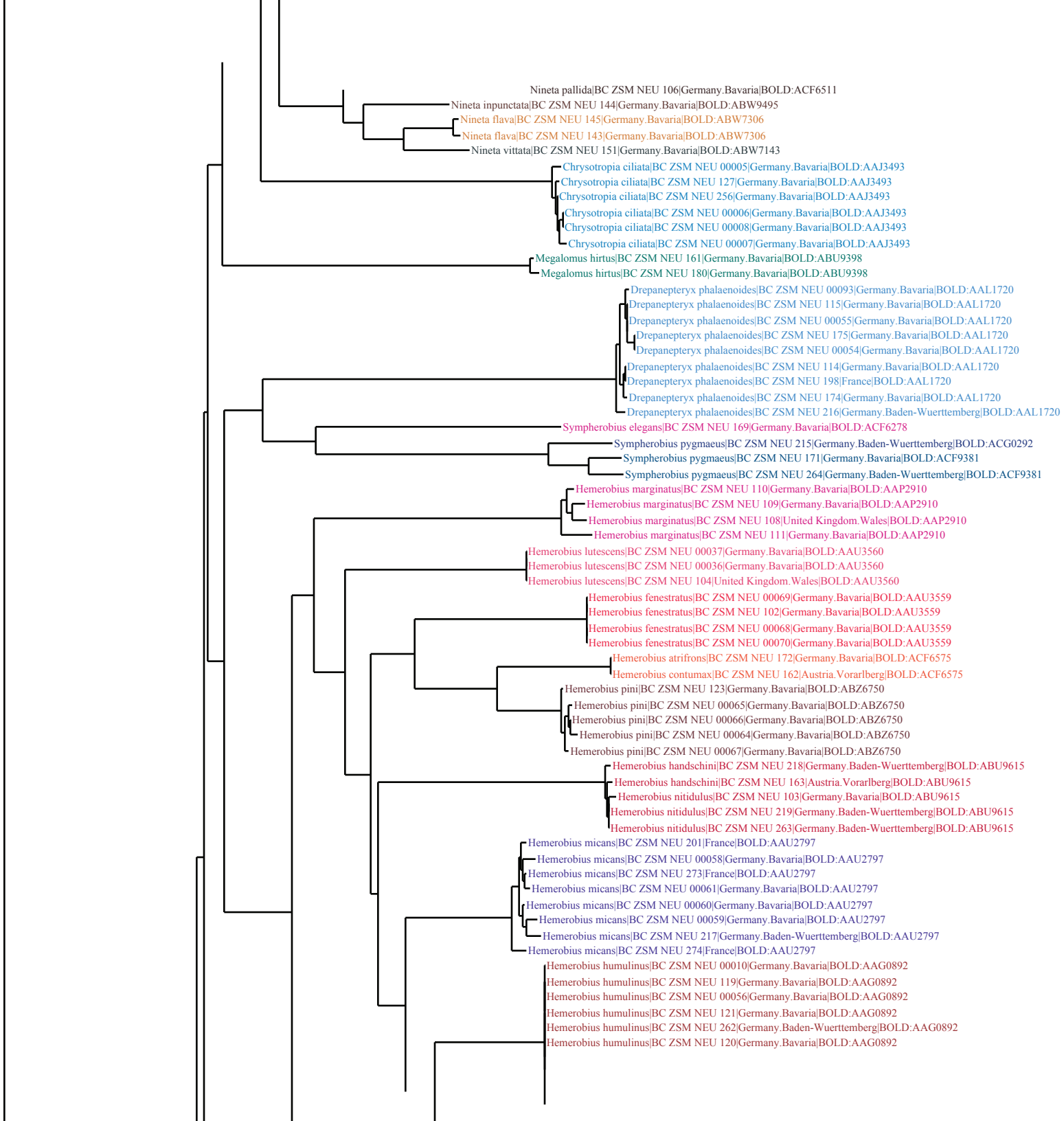
Nineta pallida|BC ZSM NEU 106|Germany.Bavaria|BOLD:ACF6511
Nineta inpunctata|BC ZSM NEU 144|Germany.Bavaria|BOLD:ABW9495
Nineta flava|BC ZSM NEU 145|Germany.Bavaria|BOLD:ABW7306
Nineta flava|BC ZSM NEU 143|Germany.Bavaria|BOLD:ABW7306
Nineta vittata|BC ZSM NEU 151|Germany.Bavaria|BOLD:ABW7143
Chrysotropia ciliata|BC ZSM NEU 00005|Germany.Bavaria|BOLD:AAJ3493
Chrysotropia ciliata|BC ZSM NEU 127|Germany.Bavaria|BOLD:AAJ3493
Chrysotropia ciliata|BC ZSM NEU 256|Germany.Bavaria|BOLD:AAJ3493
Chrysotropia ciliata|BC ZSM NEU 00006|Germany.Bavaria|BOLD:AAJ3493
Chrysotropia ciliata|BC ZSM NEU 00008|Germany.Bavaria|BOLD:AAJ3493
Chrysotropia ciliata|BC ZSM NEU 00007|Germany.Bavaria|BOLD:AAJ3493
Megalomus hirtus|BC ZSM NEU 161|Germany.Bavaria|BOLD:ABU9398
Megalomus hirtus|BC ZSM NEU 180|Germany.Bavaria|BOLD:ABU9398
Drepanepteryx phalaenoides|BC ZSM NEU 00093|Germany.Bavaria|BOLD:AAL1720
Drepanepteryx phalaenoides|BC ZSM NEU 115|Germany.Bavaria|BOLD:AAL1720
Drepanepteryx phalaenoides|BC ZSM NEU 00055|Germany.Bavaria|BOLD:AAL1720
Drepanepteryx phalaenoides|BC ZSM NEU 175|Germany.Bavaria|BOLD:AAL1720
Drepanepteryx phalaenoides|BC ZSM NEU 00054|Germany.Bavaria|BOLD:AAL1720
Drepanepteryx phalaenoides|BC ZSM NEU 114|Germany.Bavaria|BOLD:AAL1720
Drepanepteryx phalaenoides|BC ZSM NEU 198|France|BOLD:AAL1720
Drepanepteryx phalaenoides|BC ZSM NEU 174|Germany.Bavaria|BOLD:AAL1720
Drepanepteryx phalaenoides|BC ZSM NEU 216|Germany.Baden-Wuerttemberg|BOLD:AAL1720
Sympherobius elegans|BC ZSM NEU 169|Germany.Bavaria|BOLD:ACF6278
Sympherobius pygmaeus|BC ZSM NEU 215|Germany.Baden-Wuerttemberg|BOLD:ACG0292
Sympherobius pygmaeus|BC ZSM NEU 171|Germany.Bavaria|BOLD:ACF9381
Sympherobius pygmaeus|BC ZSM NEU 264|Germany.Baden-Wuerttemberg|BOLD:ACF9381
Hemerobius marginatus|BC ZSM NEU 110|Germany.Bavaria|BOLD:AAP2910
Hemerobius marginatus|BC ZSM NEU 109|Germany.Bavaria|BOLD:AAP2910
Hemerobius marginatus|BC ZSM NEU 108|United Kingdom.Wales|BOLD:AAP2910
Hemerobius marginatus|BC ZSM NEU 111|Germany.Bavaria|BOLD:AAP2910
Hemerobius lutescens|BC ZSM NEU 00037|Germany.Bavaria|BOLD:AAU3560
Hemerobius lutescens|BC ZSM NEU 00036|Germany.Bavaria|BOLD:AAU3560
Hemerobius lutescens|BC ZSM NEU 104|United Kingdom.Wales|BOLD:AAU3560
Hemerobius fenestratus|BC ZSM NEU 00069|Germany.Bavaria|BOLD:AAU3559
Hemerobius fenestratus|BC ZSM NEU 102|Germany.Bavaria|BOLD:AAU3559
Hemerobius fenestratus|BC ZSM NEU 00068|Germany.Bavaria|BOLD:AAU3559
Hemerobius fenestratus|BC ZSM NEU 00070|Germany.Bavaria|BOLD:AAU3559
Hemerobius atrifrons|BC ZSM NEU 172|Germany.Bavaria|BOLD:ACF6575
Hemerobius contumax|BC ZSM NEU 162|Austria.Vorarlberg|BOLD:ACF6575
Hemerobius pini|BC ZSM NEU 123|Germany.Bavaria|BOLD:ABZ6750
Hemerobius pini|BC ZSM NEU 00065|Germany.Bavaria|BOLD:ABZ6750
Hemerobius pini|BC ZSM NEU 00066|Germany.Bavaria|BOLD:ABZ6750
Hemerobius pini|BC ZSM NEU 00064|Germany.Bavaria|BOLD:ABZ6750
Hemerobius pini|BC ZSM NEU 00067|Germany.Bavaria|BOLD:ABZ6750
Hemerobius handschini|BC ZSM NEU 218|Germany.Baden-Wuerttemberg|BOLD:ABU9615
Hemerobius handschini|BC ZSM NEU 163|Austria.Vorarlberg|BOLD:ABU9615
Hemerobius nitidulus|BC ZSM NEU 103|Germany.Bavaria|BOLD:ABU9615
Hemerobius nitidulus|BC ZSM NEU 219|Germany.Baden-Wuerttemberg|BOLD:ABU9615
Hemerobius nitidulus|BC ZSM NEU 263|Germany.Baden-Wuerttemberg|BOLD:ABU9615
Hemerobius micans|BC ZSM NEU 201|France|BOLD:AAU2797
Hemerobius micans|BC ZSM NEU 00058|Germany.Bavaria|BOLD:AAU2797
Hemerobius micans|BC ZSM NEU 273|France|BOLD:AAU2797
Hemerobius micans|BC ZSM NEU 00061|Germany.Bavaria|BOLD:AAU2797
Hemerobius micans|BC ZSM NEU 00060|Germany.Bavaria|BOLD:AAU2797
Hemerobius micans|BC ZSM NEU 00059|Germany.Bavaria|BOLD:AAU2797
Hemerobius micans|BC ZSM NEU 217|Germany.Baden-Wuerttemberg|BOLD:AAU2797
Hemerobius micans|BC ZSM NEU 274|France|BOLD:AAU2797
Hemerobius humulinus|BC ZSM NEU 00010|Germany.Bavaria|BOLD:AAG0892
Hemerobius humulinus|BC ZSM NEU 119|Germany.Bavaria|BOLD:AAG0892
Hemerobius humulinus|BC ZSM NEU 00056|Germany.Bavaria|BOLD:AAG0892
Hemerobius humulinus|BC ZSM NEU 121|Germany.Bavaria|BOLD:AAG0892
Hemerobius humulinus|BC ZSM NEU 262|Germany.Baden-Wuerttemberg|BOLD:AAG0892
Hemerobius humulinus|BC ZSM NEU 120|Germany.Bavaria|BOLD:AAG0892

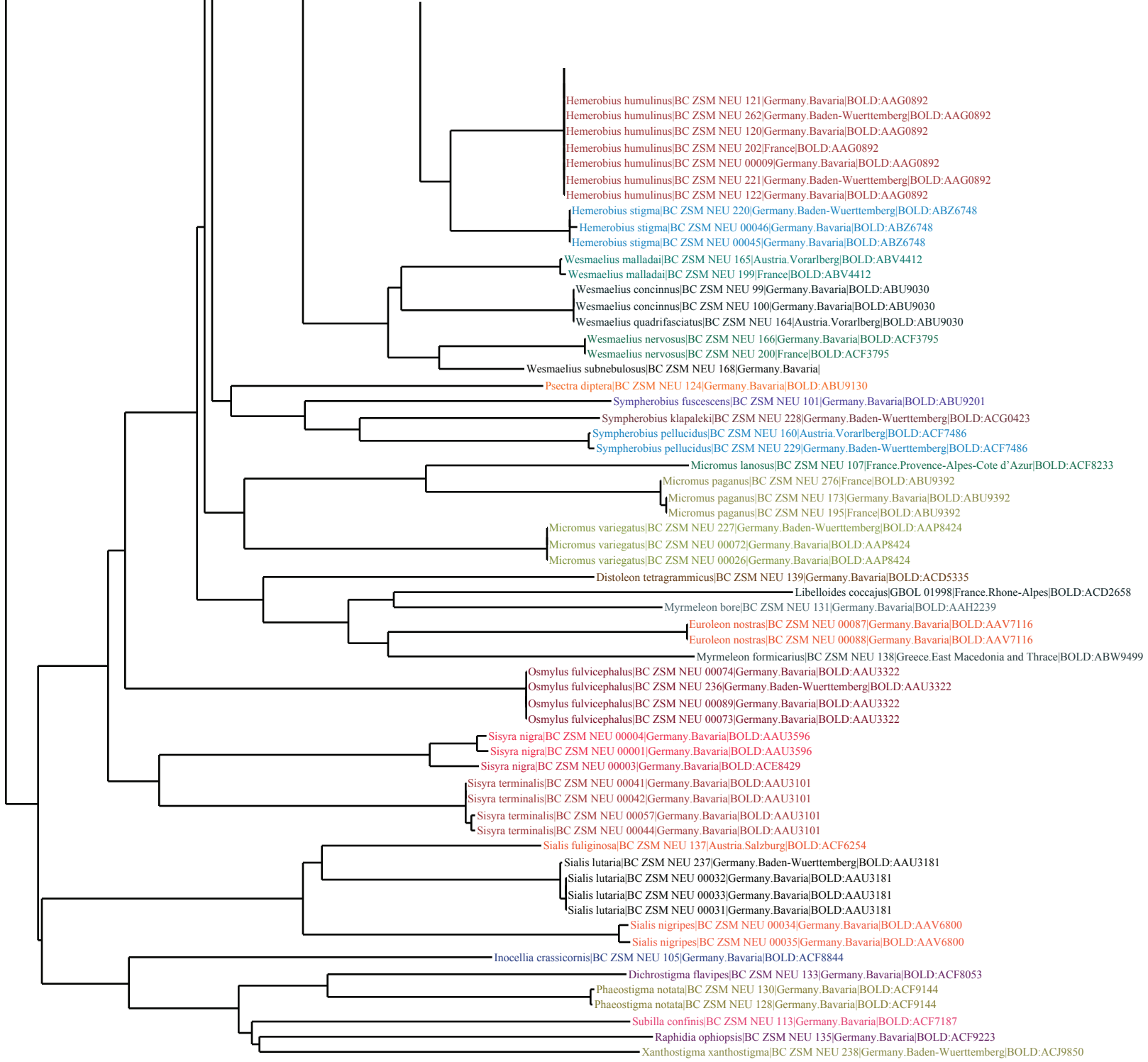
Hemerobius humulinus|BC ZSM NEU 121|Germany.Bavaria|BOLD:AAG0892
Hemerobius humulinus|BC ZSM NEU 262|Germany.Baden-Wuerttemberg|BOLD:AAG0892
Hemerobius humulinus|BC ZSM NEU 120|Germany.Bavaria|BOLD:AAG0892
Hemerobius humulinus|BC ZSM NEU 202|France|BOLD:AAG0892
Hemerobius humulinus|BC ZSM NEU 00009|Germany.Bavaria|BOLD:AAG0892
Hemerobius humulinus|BC ZSM NEU 221|Germany.Baden-Wuerttemberg|BOLD:AAG0892
Hemerobius humulinus|BC ZSM NEU 122|Germany.Bavaria|BOLD:AAG0892
Hemerobius stigma|BC ZSM NEU 220|Germany.Baden-Wuerttemberg|BOLD:ABZ6748
Hemerobius stigma|BC ZSM NEU 00046|Germany.Bavaria|BOLD:ABZ6748
Hemerobius stigma|BC ZSM NEU 00045|Germany.Bavaria|BOLD:ABZ6748
Wesmaelius malladai|BC ZSM NEU 165|Austria.Vorarlberg|BOLD:ABV4412
Wesmaelius malladai|BC ZSM NEU 199|France|BOLD:ABV4412
Wesmaelius concinnus|BC ZSM NEU 99|Germany.Bavaria|BOLD:ABU9030
Wesmaelius concinnus|BC ZSM NEU 100|Germany.Bavaria|BOLD:ABU9030
Wesmaelius quadrifasciatus|BC ZSM NEU 164|Austria.Vorarlberg|BOLD:ABU9030
Wesmaelius nervosus|BC ZSM NEU 166|Germany.Bavaria|BOLD:ACF3795
Wesmaelius nervosus|BC ZSM NEU 200|France|BOLD:ACF3795
Wesmaelius subnebulosus|BC ZSM NEU 168|Germany.Bavaria|
Psectra diptera|BC ZSM NEU 124|Germany.Bavaria|BOLD:ABU9130
Sympherobius fuscescens|BC ZSM NEU 101|Germany.Bavaria|BOLD:ABU9201
Sympherobius klapaleki|BC ZSM NEU 228|Germany.Baden-Wuerttemberg|BOLD:ACG0423
Sympherobius pellucidus|BC ZSM NEU 160|Austria.Vorarlberg|BOLD:ACF7486
Sympherobius pellucidus|BC ZSM NEU 229|Germany.Baden-Wuerttemberg|BOLD:ACF7486
Micromus lanosus|BC ZSM NEU 107|France.Provence-Alpes-Cote d'Azur|BOLD:ACF8233
Micromus paganus|BC ZSM NEU 276|France|BOLD:ABU9392
Micromus paganus|BC ZSM NEU 173|Germany.Bavaria|BOLD:ABU9392
Micromus paganus|BC ZSM NEU 195|France|BOLD:ABU9392
Micromus variegatus|BC ZSM NEU 227|Germany.Baden-Wuerttemberg|BOLD:AAP8424
Micromus variegatus|BC ZSM NEU 00072|Germany.Bavaria|BOLD:AAP8424
Micromus variegatus|BC ZSM NEU 00026|Germany.Bavaria|BOLD:AAP8424
Distoleon tetragrammicus|BC ZSM NEU 139|Germany.Bavaria|BOLD:ACD5335
Libelloides coccajus|GBOL 01998|France.Rhone-Alpes|BOLD:ACD2658
Myrmeleon bore|BC ZSM NEU 131|Germany.Bavaria|BOLD:AAH2239
Euroleon nostras|BC ZSM NEU 00087|Germany.Bavaria|BOLD:AAV7116
Euroleon nostras|BC ZSM NEU 00088|Germany.Bavaria|BOLD:AAV7116
Myrmeleon formicarius|BC ZSM NEU 138|Greece.East Macedonia and Thrace|BOLD:ABW9499
Osmylus fulvicephalus|BC ZSM NEU 00074|Germany.Bavaria|BOLD:AAU3322
Osmylus fulvicephalus|BC ZSM NEU 236|Germany.Baden-Wuerttemberg|BOLD:AAU3322
Osmylus fulvicephalus|BC ZSM NEU 00089|Germany.Bavaria|BOLD:AAU3322
Osmylus fulvicephalus|BC ZSM NEU 00073|Germany.Bavaria|BOLD:AAU3322
Sisyra nigra|BC ZSM NEU 00004|Germany.Bavaria|BOLD:AAU3596
Sisyra nigra|BC ZSM NEU 00001|Germany.Bavaria|BOLD:AAU3596
Sisyra nigra|BC ZSM NEU 00003|Germany.Bavaria|BOLD:ACE8429
Sisyra terminalis|BC ZSM NEU 00041|Germany.Bavaria|BOLD:AAU3101
Sisyra terminalis|BC ZSM NEU 00042|Germany.Bavaria|BOLD:AAU3101
Sisyra terminalis|BC ZSM NEU 00057|Germany.Bavaria|BOLD:AAU3101
Sisyra terminalis|BC ZSM NEU 00044|Germany.Bavaria|BOLD:AAU3101
Sialis fuliginosa|BC ZSM NEU 137|Austria.Salzburg|BOLD:ACF6254
Sialis lutaria|BC ZSM NEU 237|Germany.Baden-Wuerttemberg|BOLD:AAU3181
Sialis lutaria|BC ZSM NEU 00032|Germany.Bavaria|BOLD:AAU3181
Sialis lutaria|BC ZSM NEU 00033|Germany.Bavaria|BOLD:AAU3181
Sialis lutaria|BC ZSM NEU 00031|Germany.Bavaria|BOLD:AAU3181
Sialis nigripes|BC ZSM NEU 00034|Germany.Bavaria|BOLD:AAV6800
Sialis nigripes|BC ZSM NEU 00035|Germany.Bavaria|BOLD:AAV6800
Inocellia crassicornis|BC ZSM NEU 105|Germany.Bavaria|BOLD:ACF8844
Dichrostigma flavipes|BC ZSM NEU 133|Germany.Bavaria|BOLD:ACF8053
Phaeostigma notata|BC ZSM NEU 130|Germany.Bavaria|BOLD:ACF9144
Phaeostigma notata|BC ZSM NEU 128|Germany.Bavaria|BOLD:ACF9144
Subilla confinis|BC ZSM NEU 113|Germany.Bavaria|BOLD:ACF7187
Raphidia ophiopsis|BC ZSM NEU 135|Germany.Bavaria|BOLD:ACF9223
Xanthostigma xanthostigma|BC ZSM NEU 238|Germany.Baden-Wuerttemberg|BOLD:ACJ9850