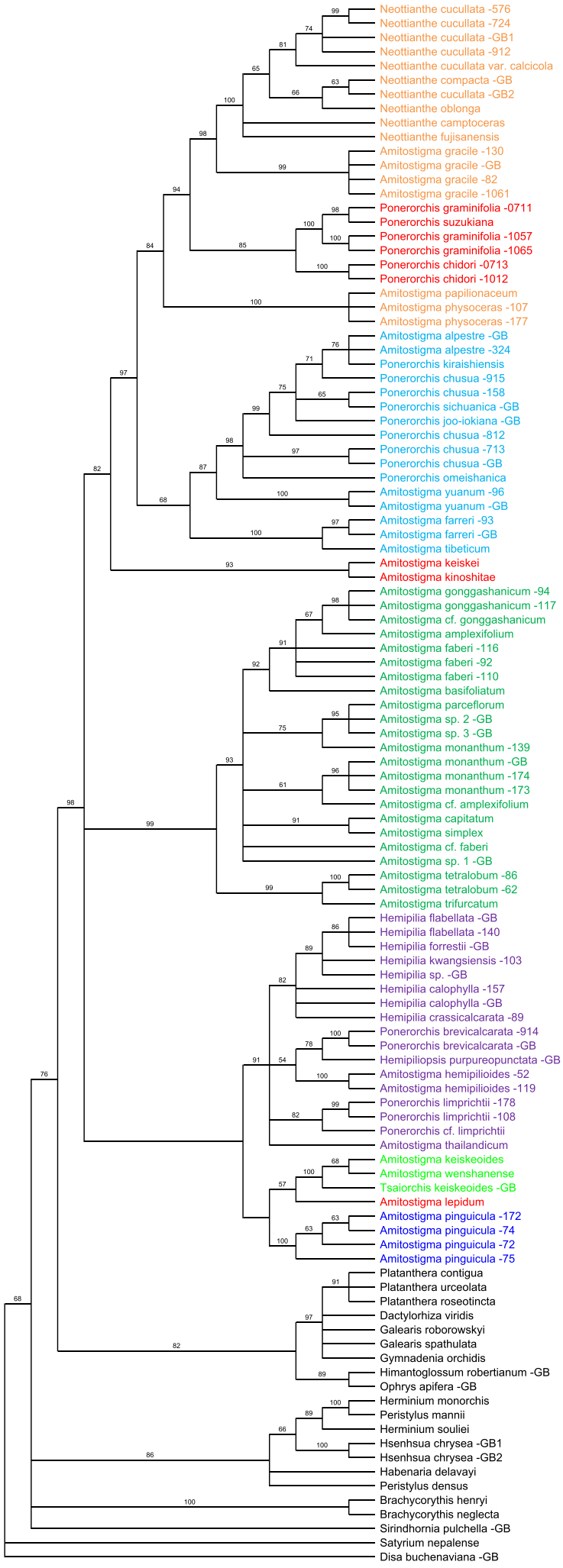
Neottianthe cucullata -576
Neottianthe cucullata -724
Neottianthe cucullata -GB1
Neottianthe cucullata -912
Neottianthe cucullata var. calcicola
Neottianthe compacta -GB
Neottianthe cucullata -GB2
Neottianthe oblonga
Neottianthe camptoceras
Neottianthe fujisanensis
Amitostigma gracile -130
Amitostigma gracile -GB
Amitostigma gracile -82
Amitostigma gracile -1061
Ponerorchis graminifolia -0711
Ponerorchis suzukiana
Ponerorchis graminifolia -1057
Ponerorchis graminifolia -1065
Ponerorchis chidori -0713
Ponerorchis chidori -1012
Amitostigma papilionaceum
Amitostigma physoceras -107
Amitostigma physoceras -177
Amitostigma alpestre -GB
Amitostigma alpestre -324
Ponerorchis kiraishiensis
Ponerorchis chusua -915
Ponerorchis chusua -158
Ponerorchis sichuanica -GB
Ponerorchis joo-iokiana -GB
Ponerorchis chusua -812
Ponerorchis chusua -713
Ponerorchis chusua -GB
Ponerorchis omeishanica
Amitostigma yuanum -96
Amitostigma yuanum -GB
Amitostigma farreri -93
Amitostigma farreri -GB
Amitostigma tibeticum
Amitostigma keiskei
Amitostigma kinoshitae
Amitostigma gonggashanicum -94
Amitostigma gonggashanicum -117
Amitostigma cf. gonggashanicum
Amitostigma amplexifolium
Amitostigma faberi -116
Amitostigma faberi -92
Amitostigma faberi -110
Amitostigma basifoliatum
Amitostigma parceflorum
Amitostigma sp. 2 -GB
Amitostigma sp. 3 -GB
Amitostigma monanthum -139
Amitostigma monanthum -GB
Amitostigma monanthum -174
Amitostigma monanthum -173
Amitostigma cf. amplexifolium
Amitostigma capitatum
Amitostigma simplex
Amitostigma cf. faberi
Amitostigma sp. 1 -GB
Amitostigma tetralobum -86
Amitostigma tetralobum -62
Amitostigma trifurcatum
Hemipilia flabellata -GB
Hemipilia flabellata -140
Hemipilia forrestii -GB
Hemipilia kwangsiensis -103
Hemipilia sp. -GB
Hemipilia calophylla -157
Hemipilia calophylla -GB
Hemipilia crassicalcarata -89
Ponerorchis brevicalcarata -914
Ponerorchis brevicalcarata -GB
Hemipiliopsis purpureopunctata -GB
Amitostigma hemipilioides -52
Amitostigma hemipilioides -119
Ponerorchis limprichtii -178
Ponerorchis limprichtii -108
Ponerorchis cf. limprichtii
Amitostigma thailandicum
Amitostigma keiskeoides
Amitostigma wenshanense
Tsaiorchis keiskeoides -GB
Amitostigma lepidum
Amitostigma pinguicula -172
Amitostigma pinguicula -74
Amitostigma pinguicula -72
Amitostigma pinguicula -75
Platanthera contigua
Platanthera urceolata
Platanthera roseotincta
Dactylorhiza viridis
Galearis roborowskyi
Galearis spathulata
Gymnadenia orchidis
Himantoglossum robertianum -GB
Ophrys apifera -GB
Herminium monorchis
Peristylus mannii
Herminium souliei
Hsenhsua chrysea -GB1
Hsenhsua chrysea -GB2
Habenaria delavayi
Peristylus densus
Brachycorythis henryi
Brachycorythis neglecta
Sirindhornia pulchella -GB
Satyrium nepalense
Disa buchenaviana -GB