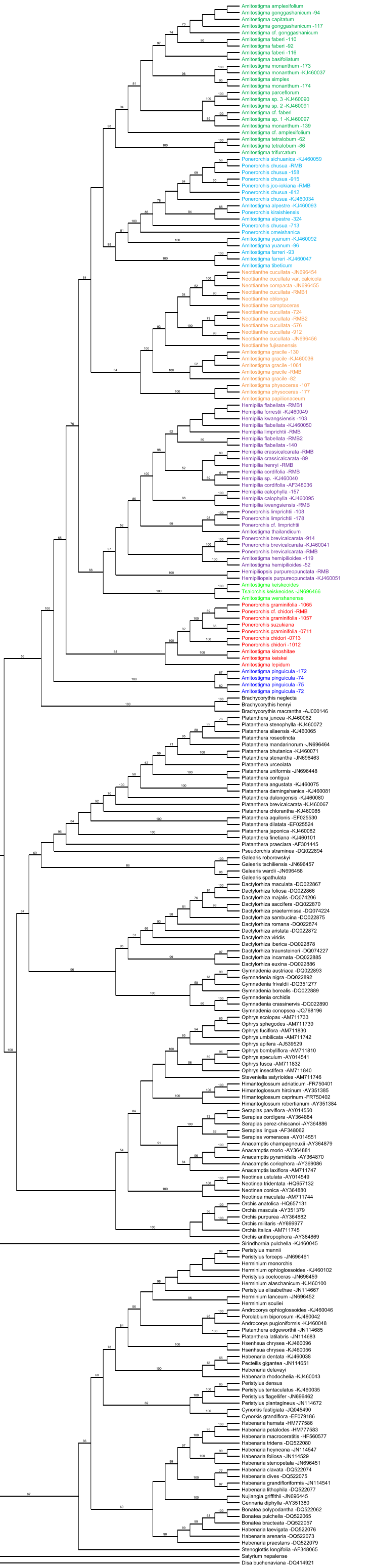
Amitostigma amplexifolium
Amitostigma gonggashanicum -94
Amitostigma capitatum
Amitostigma gonggashanicum -117
Amitostigma cf. gonggashanicum
Amitostigma faberi -110
Amitostigma faberi -92
Amitostigma faberi -116
Amitostigma basifoliatum
Amitostigma monanthum -173
Amitostigma monanthum -KJ460037
Amitostigma simplex
Amitostigma monanthum -174
Amitostigma parceflorum
Amitostigma sp. 3 -KJ460090
Amitostigma sp. 2 -KJ460091
Amitostigma cf. faberi
Amitostigma sp. 1 -KJ460097
Amitostigma monanthum -139
Amitostigma cf. amplexifolium
Amitostigma tetralobum -62
Amitostigma tetralobum -86
Amitostigma trifurcatum
Ponerorchis sichuanica -KJ460059
Ponerorchis chusua -RMB
Ponerorchis chusua -158
Ponerorchis chusua -915
Ponerorchis joo-iokiana -RMB
Ponerorchis chusua -812
Ponerorchis chusua -KJ460034
Amitostigma alpestre -KJ460093
Ponerorchis kiraishiensis
Amitostigma alpestre -324
Ponerorchis chusua -713
Ponerorchis omeishanica
Amitostigma yuanum -KJ460092
Amitostigma yuanum -96
Amitostigma farreri -93
Amitostigma farreri -KJ460047
Amitostigma tibeticum
Neottianthe cucullata -JN696454
Neottianthe cucullata var. calcicola
Neottianthe compacta -JN696455
Neottianthe cucullata -RMB1
Neottianthe oblonga
Neottianthe camptoceras
Neottianthe cucullata -724
Neottianthe cucullata -RMB2
Neottianthe cucullata -576
Neottianthe cucullata -912
Neottianthe cucullata -JN696456
Neottianthe fujisanensis
Amitostigma gracile -130
Amitostigma gracile -KJ460036
Amitostigma gracile -1061
Amitostigma gracile -RMB
Amitostigma gracile -82
Amitostigma physoceras -107
Amitostigma physoceras -177
Amitostigma papilionaceum
Hemipilia flabellata -RMB1
Hemipilia forrestii -KJ460049
Hemipilia kwangsiensis -103
Hemipilia flabellata -KJ460050
Hemipilia limprichtii -RMB
Hemipilia flabellata -RMB2
Hemipilia flabellata -140
Hemipilia crassicalcarata -RMB
Hemipilia crassicalcarata -89
Hemipilia henryi -RMB
Hemipilia cordifolia -RMB
Hemipilia sp. -KJ460040
Hemipilia cordifolia -AF348036
Hemipilia calophylla -157
Hemipilia calophylla -KJ460095
Hemipilia kwangsiensis -RMB
Ponerorchis limprichtii -108
Ponerorchis limprichtii -178
Ponerorchis cf. limprichtii
Amitostigma thailandicum
Ponerorchis brevicalcarata -914
Ponerorchis brevicalcarata -KJ460041
Ponerorchis brevicalcarata -RMB
Amitostigma hemipilioides -119
Amitostigma hemipilioides -52
Hemipiliopsis purpureopunctata -RMB
Hemipiliopsis purpureopunctata -KJ460051
Amitostigma keiskeoides
Tsaiorchis keiskeoides -JN696466
Amitostigma wenshanense
Ponerorchis graminifolia -1065
Ponerorchis cf. chidori -RMB
Ponerorchis graminifolia -1057
Ponerorchis suzukiana
Ponerorchis graminifolia -0711
Ponerorchis chidori -0713
Ponerorchis chidori -1012
Amitostigma kinoshitae
Amitostigma keiskei
Amitostigma lepidum
Amitostigma pinguicula -172
Amitostigma pinguicula -74
Amitostigma pinguicula -75
Amitostigma pinguicula -72
Brachycorythis neglecta
Brachycorythis henryi
Brachycorythis macrantha -AJ000146
Platanthera juncea -KJ460062
Platanthera stenophylla -KJ460072
Platanthera silaensis -KJ460065
Platanthera roseotincta
Platanthera mandarinorum -JN696464
Platanthera bhutanica -KJ460071
Platanthera stenantha -JN696463
Platanthera urceolata
Platanthera uniformis -JN696448
Platanthera contigua
Platanthera angustata -KJ460075
Platanthera damingshanica -KJ460081
Platanthera dulongensis -KJ460080
Platanthera brevicalcarata -KJ460067
Platanthera chlorantha -KJ460085
Platanthera aquilonis -EF025530
Platanthera dilatata -EF025524
Platanthera japonica -KJ460082
Platanthera finetiana -KJ460101
Platanthera praeclara -AF301445
Pseudorchis straminea -DQ022894
Galearis roborowskyi
Galearis tschiliensis -JN696457
Galearis wardii -JN696458
Galearis spathulata
Dactylorhiza maculata -DQ022867
Dactylorhiza foliosa -DQ022866
Dactylorhiza majalis -DQ074206
Dactylorhiza saccifera -DQ022870
Dactylorhiza praetermissa -DQ074224
Dactylorhiza sambucina -DQ022875
Dactylorhiza romana -DQ022874
Dactylorhiza aristata -DQ022872
Dactylorhiza viridis
Dactylorhiza iberica -DQ022878
Dactylorhiza traunsteineri -DQ074227
Dactylorhiza incarnata -DQ022885
Dactylorhiza euxina -DQ022886
Gymnadenia austriaca -DQ022893
Gymnadenia nigra -DQ022892
Gymnadenia frivaldii -DQ351277
Gymnadenia borealis -DQ022889
Gymnadenia orchidis
Gymnadenia crassinervis -DQ022890
Gymnadenia conopsea -JQ768196
Ophrys scolopax -AM711733
Ophrys sphegodes -AM711739
Ophrys fuciflora -AM711830
Ophrys umbilicata -AM711742
Ophrys apifera -AJ539529
Ophrys bombyliflora -AM711810
Ophrys speculum -AY014541
Ophrys fusca -AM711832
Ophrys insectifera -AM711840
Steveniella satyrioides -AM711746
Himantoglossum adriaticum -FR750401
Himantoglossum hircinum -AY351385
Himantoglossum caprinum -FR750402
Himantoglossum robertianum -AY351384
Serapias parviflora -AY014550
Serapias cordigera -AY364884
Serapias perez-chiscanoi -AY364886
Serapias lingua -AF348062
Serapias vomeracea -AY014551
Anacamptis champagneuxii -AY364879
Anacamptis morio -AY364881
Anacamptis pyramidalis -AY364870
Anacamptis coriophora -AY369086
Anacamptis laxiflora -AM711747
Neotinea ustulata -AY014549
Neotinea tridentata -HQ657131
Neotinea conica -AY364880
Neotinea maculata -AM711744
Orchis anatolica -HQ657131
Orchis mascula -AY351379
Orchis purpurea -AY364882
Orchis militaris -AY699977
Orchis italica -AM711745
Orchis anthropophora -AY364869
Sirindhornia pulchella -KJ460045
Peristylus mannii
Peristylus forceps -JN696461
Herminium monorchis
Herminium ophioglossoides -KJ460102
Peristylus coeloceras -JN696459
Herminium alaschanicum -KJ460100
Peristylus elisabethae -JN114667
Herminium lanceum -JN696452
Herminium souliei
Androcorys ophioglossoides -KJ460046
Porolabium biporosum -KJ460042
Androcorys pugioniformis -KJ460048
Platanthera edgeworthii -JN114685
Platanthera latilabris -JN114683
Hsenhsua chrysea -KJ460096
Hsenhsua chrysea -KJ460056
Habenaria dentata -KJ460038
Pecteilis gigantea -JN114651
Habenaria delavayi
Habenaria rhodochelia -KJ460043
Peristylus densus
Peristylus tentaculatus -KJ460035
Peristylus flagellifer -JN696462
Peristylus plantagineus -JN114672
Cynorkis fastigiata -JQ045490
Cynorkis grandiflora -EF079186
Habenaria hamata -HM777586
Habenaria petalodes -HM777583
Habenaria macroceratitis -HF560577
Habenaria tridens -DQ522080
Habenaria heyneana -JN114547
Habenaria foliosa -JN114529
Habenaria stenopetala -JN696451
Habenaria clavata -DQ522074
Habenaria dives -DQ522075
Habenaria grandifloriformis -JN114541
Habenaria lithophila -DQ522077
Nujiangia griffithii -JN696445
Gennaria diphylla -AY351380
Bonatea polypodantha -DQ522062
Bonatea pulchella -DQ522065
Bonatea bracteata -DQ522057
Habenaria laevigata -DQ522076
Habenaria arenaria -DQ522073
Habenaria praestans -DQ522079
Stenoglottis longifolia -AF348065
Satyrium nepalense
Disa buchenaviana -DQ414921