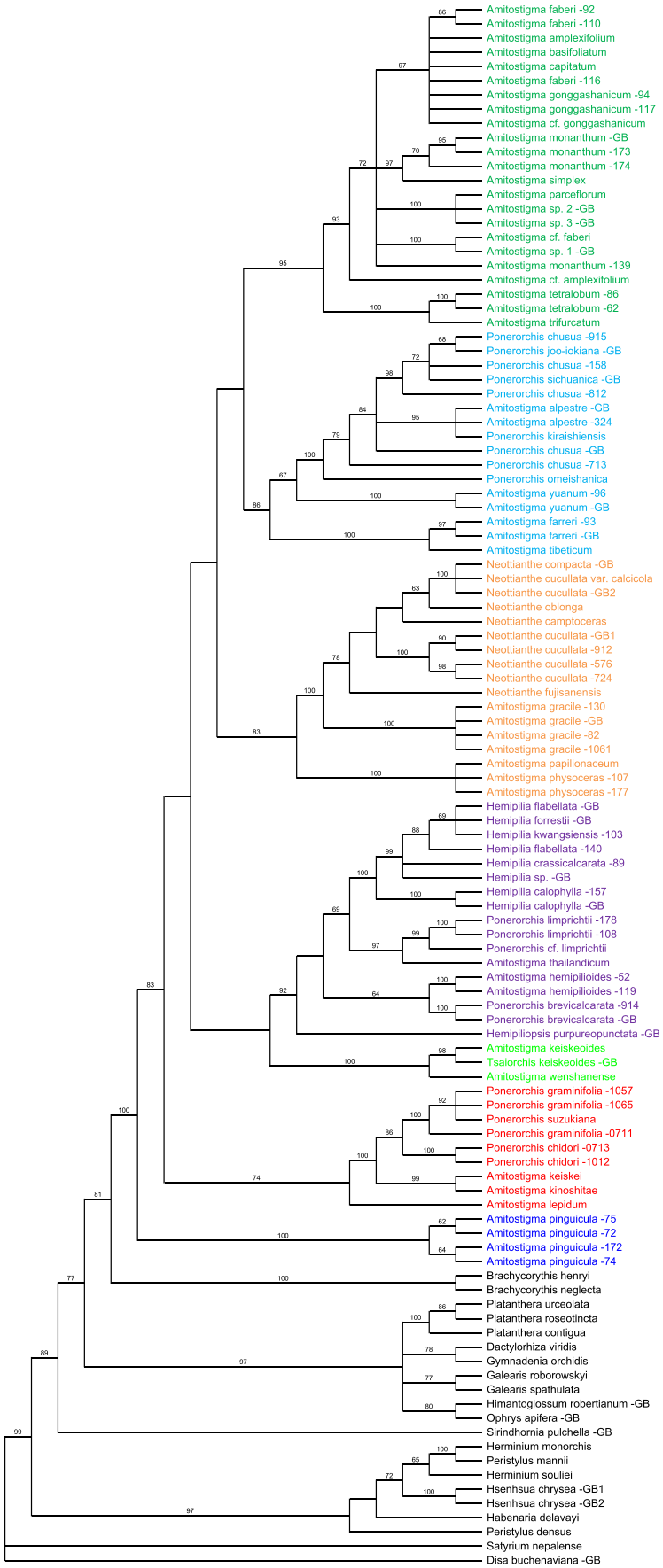
Amitostigma faberi -92
Amitostigma faberi -110
Amitostigma amplexifolium
Amitostigma basifoliatum
Amitostigma capitatum
Amitostigma faberi -116
Amitostigma gonggashanicum -94
Amitostigma gonggashanicum -117
Amitostigma cf. gonggashanicum
Amitostigma monanthum -GB
Amitostigma monanthum -173
Amitostigma monanthum -174
Amitostigma simplex
Amitostigma parceflorum
Amitostigma sp. 2 -GB
Amitostigma sp. 3 -GB
Amitostigma cf. faberi
Amitostigma sp. 1 -GB
Amitostigma monanthum -139
Amitostigma cf. amplexifolium
Amitostigma tetralobum -86
Amitostigma tetralobum -62
Amitostigma trifurcatum
Ponerorchis chusua -915
Ponerorchis joo-iokiana -GB
Ponerorchis chusua -158
Ponerorchis sichuanica -GB
Ponerorchis chusua -812
Amitostigma alpestre -GB
Amitostigma alpestre -324
Ponerorchis kiraishiensis
Ponerorchis chusua -GB
Ponerorchis chusua -713
Ponerorchis omeishanica
Amitostigma yuanum -96
Amitostigma yuanum -GB
Amitostigma farreri -93
Amitostigma farreri -GB
Amitostigma tibeticum
Neottianthe compacta -GB
Neottianthe cucullata var. calcicola
Neottianthe cucullata -GB2
Neottianthe oblonga
Neottianthe camptoceras
Neottianthe cucullata -GB1
Neottianthe cucullata -912
Neottianthe cucullata -576
Neottianthe cucullata -724
Neottianthe fujisanensis
Amitostigma gracile -130
Amitostigma gracile -GB
Amitostigma gracile -82
Amitostigma gracile -1061
Amitostigma papilionaceum
Amitostigma physoceras -107
Amitostigma physoceras -177
Hemipilia flabellata -GB
Hemipilia forrestii -GB
Hemipilia kwangsiensis -103
Hemipilia flabellata -140
Hemipilia crassicalcarata -89
Hemipilia sp. -GB
Hemipilia calophylla -157
Hemipilia calophylla -GB
Ponerorchis limprichtii -178
Ponerorchis limprichtii -108
Ponerorchis cf. limprichtii
Amitostigma thailandicum
Amitostigma hemipilioides -52
Amitostigma hemipilioides -119
Ponerorchis brevicalcarata -914
Ponerorchis brevicalcarata -GB
Hemipiliopsis purpureopunctata -GB
Amitostigma keiskeoides
Tsaiorchis keiskeoides -GB
Amitostigma wenshanense
Ponerorchis graminifolia -1057
Ponerorchis graminifolia -1065
Ponerorchis suzukiana
Ponerorchis graminifolia -0711
Ponerorchis chidori -0713
Ponerorchis chidori -1012
Amitostigma keiskei
Amitostigma kinoshitae
Amitostigma lepidum
Amitostigma pinguicula -75
Amitostigma pinguicula -72
Amitostigma pinguicula -172
Amitostigma pinguicula -74
Brachycorythis henryi
Brachycorythis neglecta
Platanthera urceolata
Platanthera roseotincta
Platanthera contigua
Dactylorhiza viridis
Gymnadenia orchidis
Galearis roborowskyi
Galearis spathulata
Himantoglossum robertianum -GB
Ophrys apifera -GB
Sirindhornia pulchella -GB
Herminium monorchis
Peristylus mannii
Herminium souliei
Hsenhsua chrysea -GB1
Hsenhsua chrysea -GB2
Habenaria delavayi
Peristylus densus
Satyrium nepalense
Disa buchenaviana -GB