Aedini, 14 characters ordered, strict consensus of 4000 MPTs, L=6654

Strict consensus tree

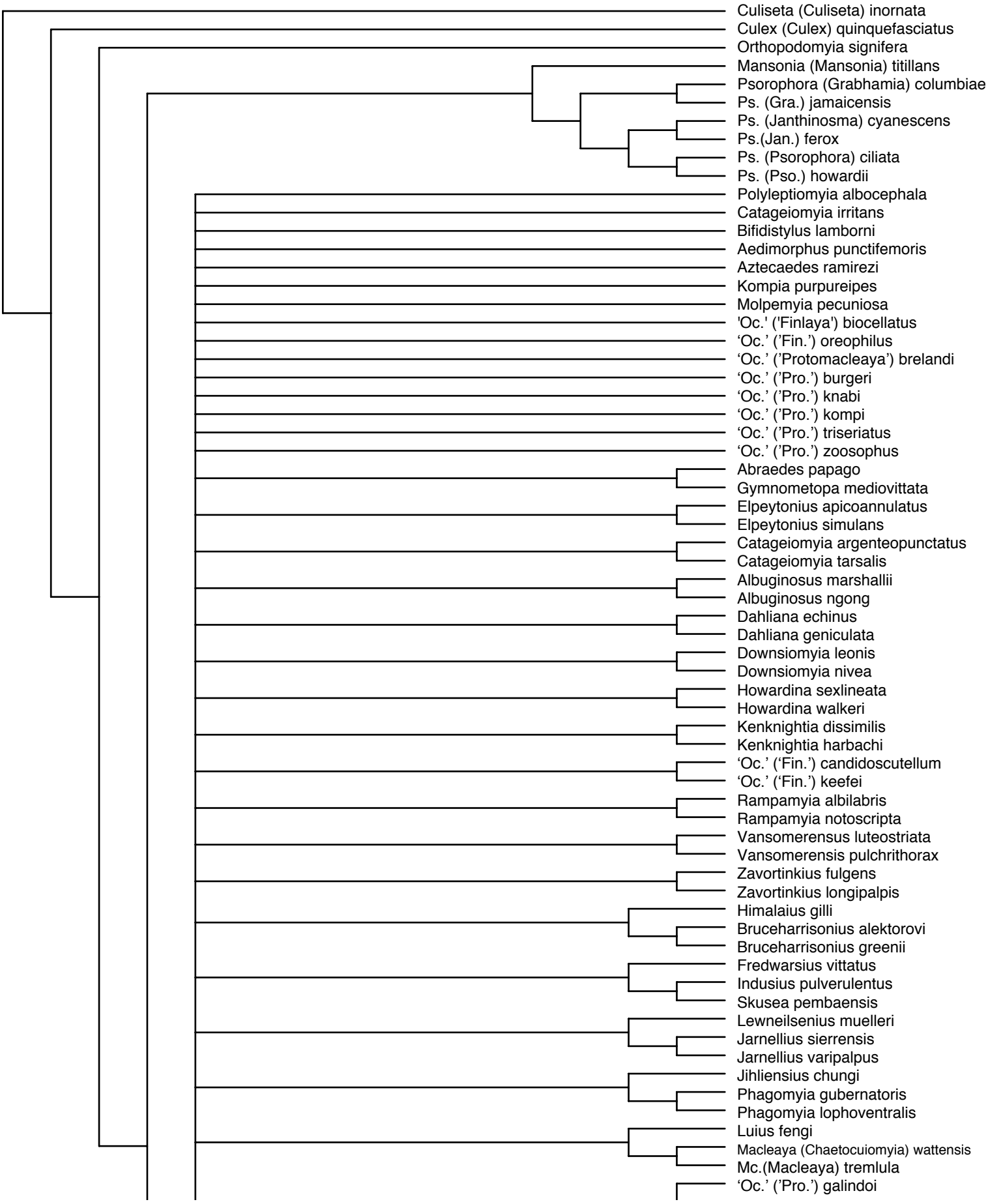

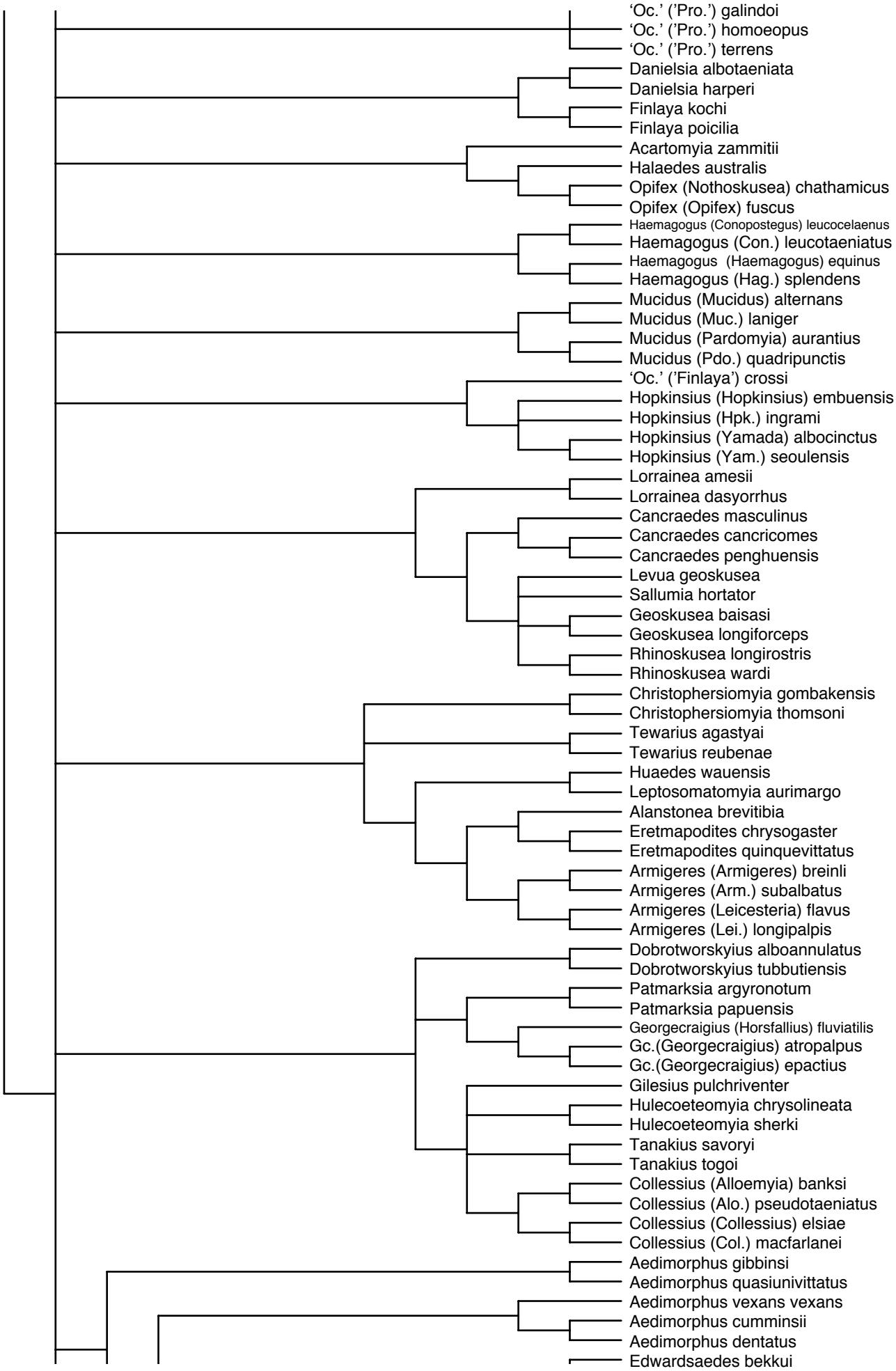
'Oc.' ('Pro.') galindoi
'Oc.' ('Pro.') homoeopus
'Oc.' ('Pro.') terrens
Danielsia albotaeniata
Danielsia harperi
Finlaya kochi
Finlaya poicilia
Acartomyia zammitii
Halaedes australis
Opifex (Nothoskusea) chathamicus
Opifex (Opifex) fuscus
Haemagogus (Conopostegus) leucocelaenus
Haemagogus (Con.) leucotaeniatus
Haemagogus (Haemagogus) equinus
Haemagogus (Hag.) splendens
Mucidus (Mucidus) alternans
Mucidus (Muc.) laniger
Mucidus (Pardomyia) aurantius
Mucidus (Pdo.) quadripunctis
'Oc.' ('Finlaya') crossi
Hopkinsius (Hopkinsius) embuensis
Hopkinsius (Hpk.) ingrami
Hopkinsius (Yamada) albocinctus
Hopkinsius (Yam.) seoulensis
Lorrainea amesii
Lorrainea dasyorrhus
Cancraedes masculinus
Cancraedes cancricomes
Cancraedes penghuensis
Levua geoskusea
Sallumia hortator
Geoskusea baisasi
Geoskusea longiforceps
Rhinoskusea longirostris
Rhinoskusea wardi
Christophersiomyia gombakensis
Christophersiomyia thomsoni
Tewarius agastyai
Tewarius reubenae
Huaedes wauensis
Leptosomatomyia aurimargo
Alanstonea brevitibia
Eretmapodites chrysogaster
Eretmapodites quinquevittatus
Armigeres (Armigeres) breinli
Armigeres (Arm.) subalbatus
Armigeres (Leicesteria) flavus
Armigeres (Lei.) longipalpis
Dobrotworskyius alboannulatus
Dobrotworskyius tubbutiensis
Patmarksia argyronotum
Patmarksia papuensis
Georgecraigius (Horsfallius) fluviatilis
Gc.(Georgecraigius) atropalpus
Gc.(Georgecraigius) epactius
Gilesius pulchriventer
Hulecoeteomyia chrysolineata
Hulecoeteomyia sherki
Tanakius savoryi
Tanakius togoi
Collessius (Alloemyia) banksi
Collessius (Alo.) pseudotaeniatus
Collessius (Collessius) elsiae
Collessius (Col.) macfarlanei
Aedimorphus gibbinsi
Aedimorphus quasiunivittatus
Aedimorphus vexans vexans
Aedimorphus cumminsii
Aedimorphus dentatus
Edwardsaedes bekkui

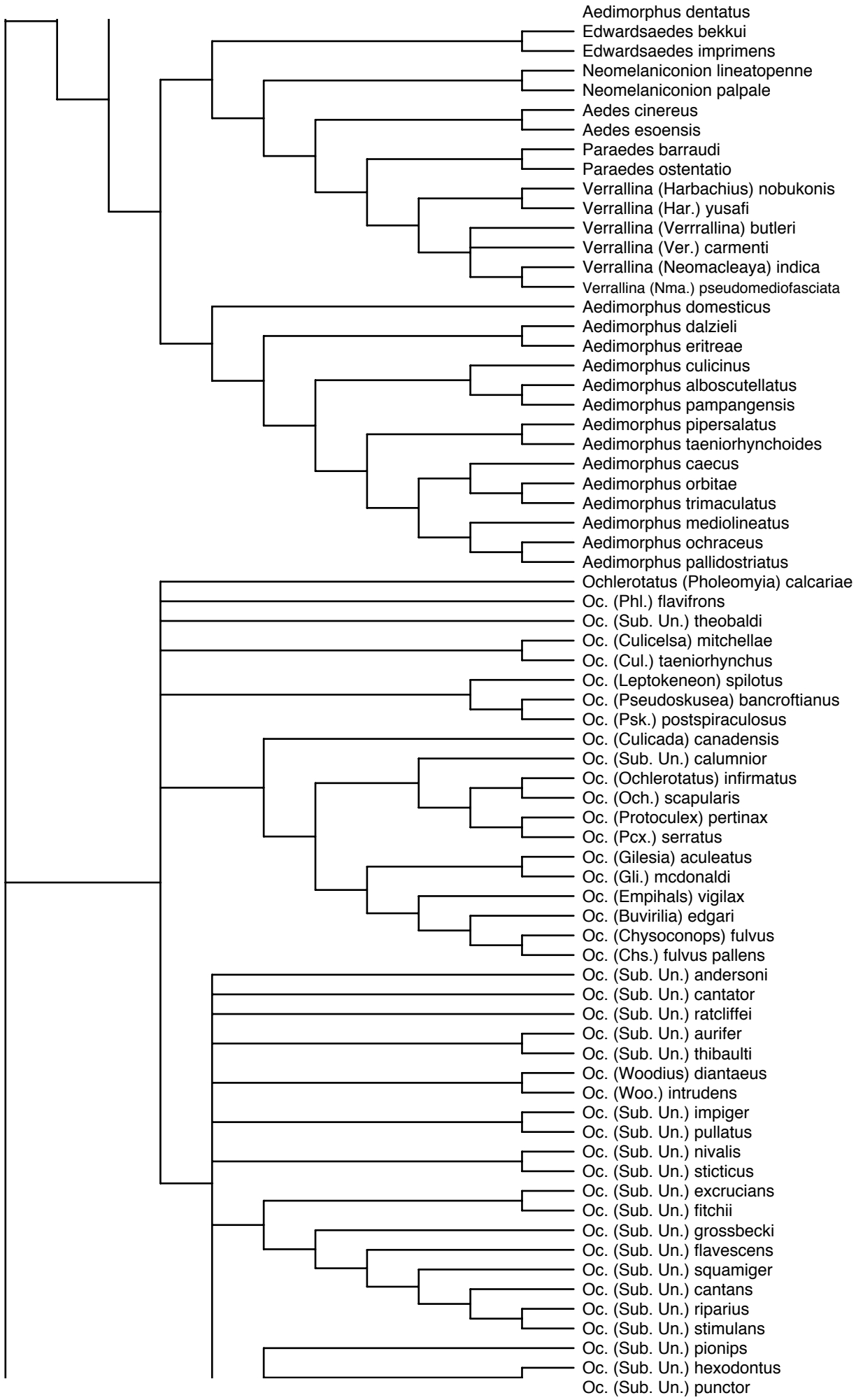
Aedimorphus dentatus
Edwardsaedes bekkui
Edwardsaedes imprimens
Neomelaniconion lineatopenne
Neomelaniconion palpale
Aedes cinereus
Aedes esoensis
Paraedes barraudi
Paraedes ostentatio
Verrallina (Harbachius) nobukonis
Verrallina (Har.) yusafi
Verrallina (Verrrallina) butleri
Verrallina (Ver.) carmenti
Verrallina (Neomacleaya) indica
Verrallina (Nma.) pseudomediofasciata
Aedimorphus domesticus
Aedimorphus dalzieli
Aedimorphus eritreae
Aedimorphus culicinus
Aedimorphus alboscutellatus
Aedimorphus pampangensis
Aedimorphus pipersalatus
Aedimorphus taeniorhynchoides
Aedimorphus caecus
Aedimorphus orbitae
Aedimorphus trimaculatus
Aedimorphus mediolineatus
Aedimorphus ochraceus
Aedimorphus pallidostriatus
Ochlerotatus (Pholeomyia) calcariae
Oc. (Phl.) flavifrons
Oc. (Sub. Un.) theobaldi
Oc. (Culicelsa) mitchellae
Oc. (Cul.) taeniorhynchus
Oc. (Leptokeneon) spilotus
Oc. (Pseudoskusea) bancroftianus
Oc. (Psk.) postspiraculosus
Oc. (Culicada) canadensis
Oc. (Sub. Un.) calumnior
Oc. (Ochlerotatus) infirmatus
Oc. (Och.) scapularis
Oc. (Protoculex) pertinax
Oc. (Pcx.) serratus
Oc. (Gilesia) aculeatus
Oc. (Gli.) mcdonaldi
Oc. (Empihals) vigilax
Oc. (Buvirilia) edgari
Oc. (Chysoconops) fulvus
Oc. (Chs.) fulvus pallens
Oc. (Sub. Un.) andersoni
Oc. (Sub. Un.) cantator
Oc. (Sub. Un.) ratcliffei
Oc. (Sub. Un.) aurifer
Oc. (Sub. Un.) thibaulti
Oc. (Woodius) diantaeus
Oc. (Woo.) intrudens
Oc. (Sub. Un.) impiger
Oc. (Sub. Un.) pullatus
Oc. (Sub. Un.) nivalis
Oc. (Sub. Un.) sticticus
Oc. (Sub. Un.) excrucians
Oc. (Sub. Un.) fitchii
Oc. (Sub. Un.) grossbecki
Oc. (Sub. Un.) flavescens
Oc. (Sub. Un.) squamiger
Oc. (Sub. Un.) cantans
Oc. (Sub. Un.) riparius
Oc. (Sub. Un.) stimulans
Oc. (Sub. Un.) pionips
Oc. (Sub. Un.) hexodontus
Oc. (Sub. Un.) punctor

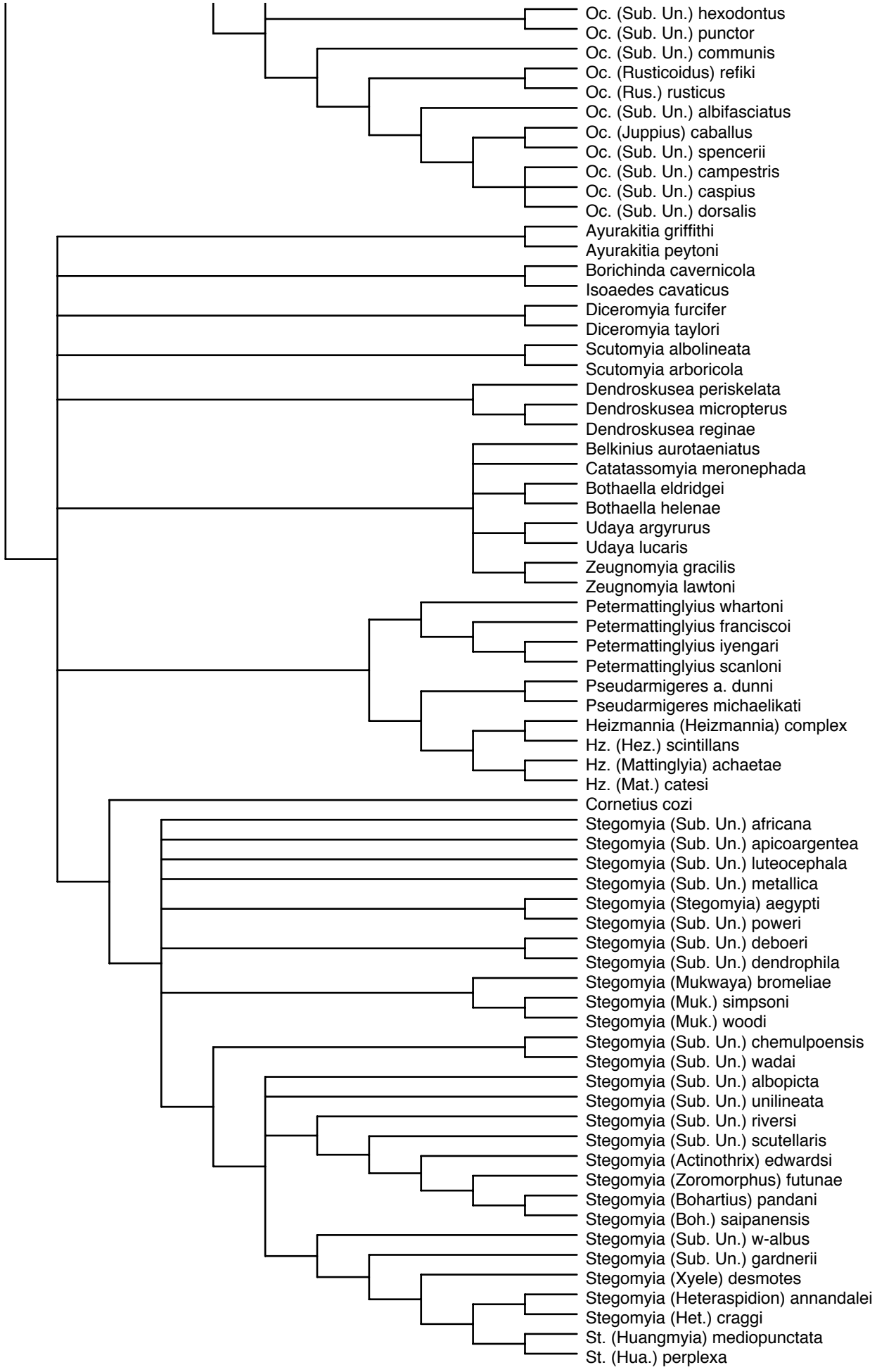
Oc. (Sub. Un.) hexodontus
Oc. (Sub. Un.) punctor
Oc. (Sub. Un.) communis
Oc. (Rusticoidus) refiki
Oc. (Rus.) rusticus
Oc. (Sub. Un.) albifasciatus
Oc. (Juppius) caballus
Oc. (Sub. Un.) spencerii
Oc. (Sub. Un.) campestris
Oc. (Sub. Un.) caspius
Oc. (Sub. Un.) dorsalis
Ayurakitia griffithi
Ayurakitia peytoni
Borichinda cavernicola
Isoaedes cavaticus
Diceromyia furcifer
Diceromyia taylori
Scutomyia albolineata
Scutomyia arboricola
Dendroskusea periskelata
Dendroskusea micropterus
Dendroskusea reginae
Belkinius aurotaeniatus
Catatassomyia meronephada
Bothaella eldridgei
Bothaella helenae
Udaya argyrurus
Udaya lucaris
Zeugnomyia gracilis
Zeugnomyia lawtoni
Petermattinglyius whartoni
Petermattinglyius franciscoi
Petermattinglyius iyengari
Petermattinglyius scanloni
Pseudarmigeres a. dunni
Pseudarmigeres michaelikati
Heizmannia (Heizmannia) complex
Hz. (Hez.) scintillans
Hz. (Mattinglyia) achaetae
Hz. (Mat.) catesi
Cornetius cozi
Stegomyia (Sub. Un.) africana
Stegomyia (Sub. Un.) apicoargentea
Stegomyia (Sub. Un.) luteocephala
Stegomyia (Sub. Un.) metallica
Stegomyia (Stegomyia) aegypti
Stegomyia (Sub. Un.) poweri
Stegomyia (Sub. Un.) deboeri
Stegomyia (Sub. Un.) dendrophila
Stegomyia (Mukwaya) bromeliae
Stegomyia (Muk.) simpsoni
Stegomyia (Muk.) woodi
Stegomyia (Sub. Un.) chemulpoensis
Stegomyia (Sub. Un.) wadai
Stegomyia (Sub. Un.) albopicta
Stegomyia (Sub. Un.) unilineata
Stegomyia (Sub. Un.) riversi
Stegomyia (Sub. Un.) scutellaris
Stegomyia (Actinothrix) edwardsi
Stegomyia (Zoromorphus) futunae
Stegomyia (Bohartius) pandani
Stegomyia (Boh.) saipanensis
Stegomyia (Sub. Un.) w-albus
Stegomyia (Sub. Un.) gardnerii
Stegomyia (Xyele) desmotes
Stegomyia (Heteraspidion) annandalei
Stegomyia (Het.) craggi
St. (Huangmyia) mediopunctata
St. (Hua.) perplexa