Aedini, all characters unordered, strict consensus of 832 MPTs, L=6609

Strict consensus tree

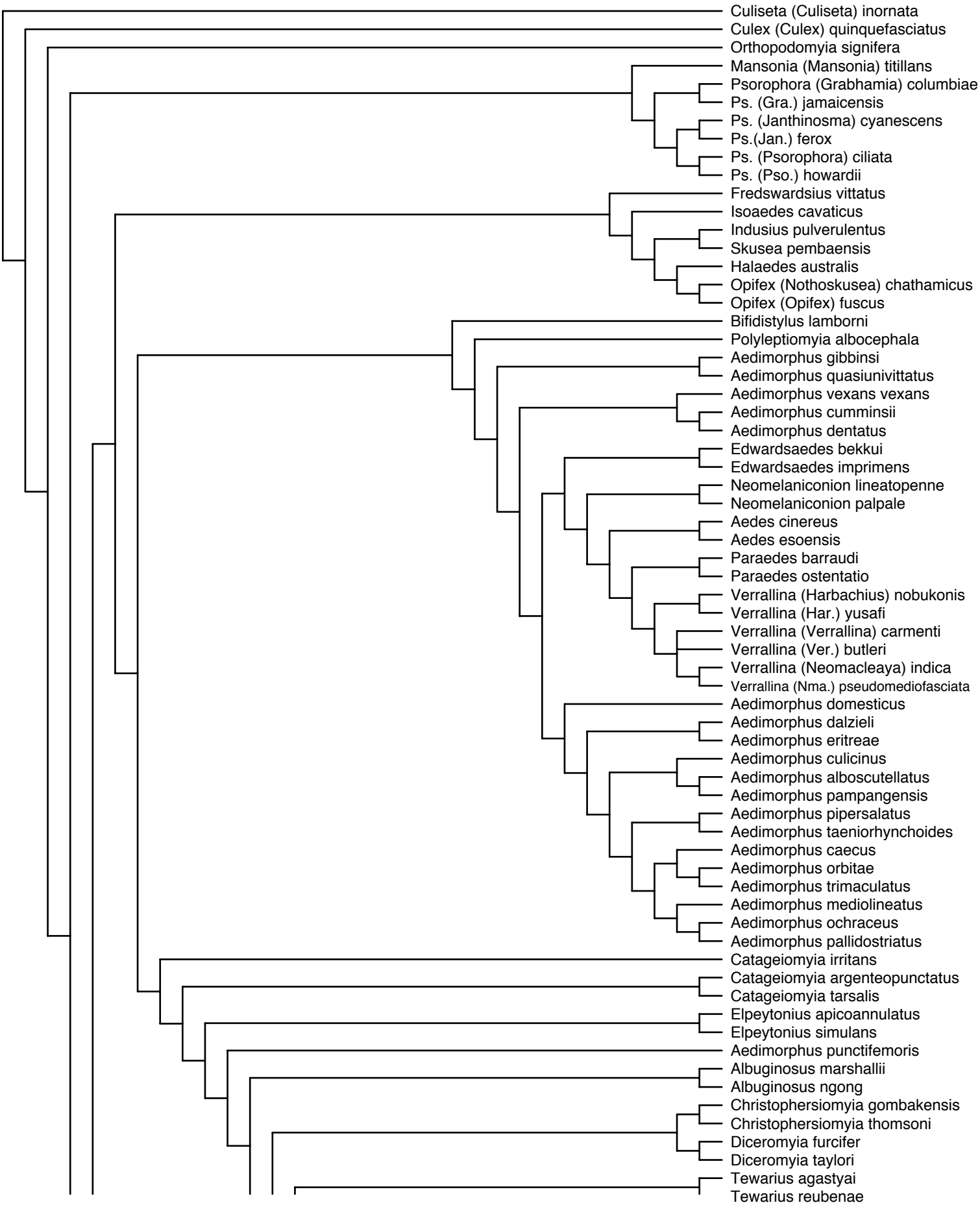

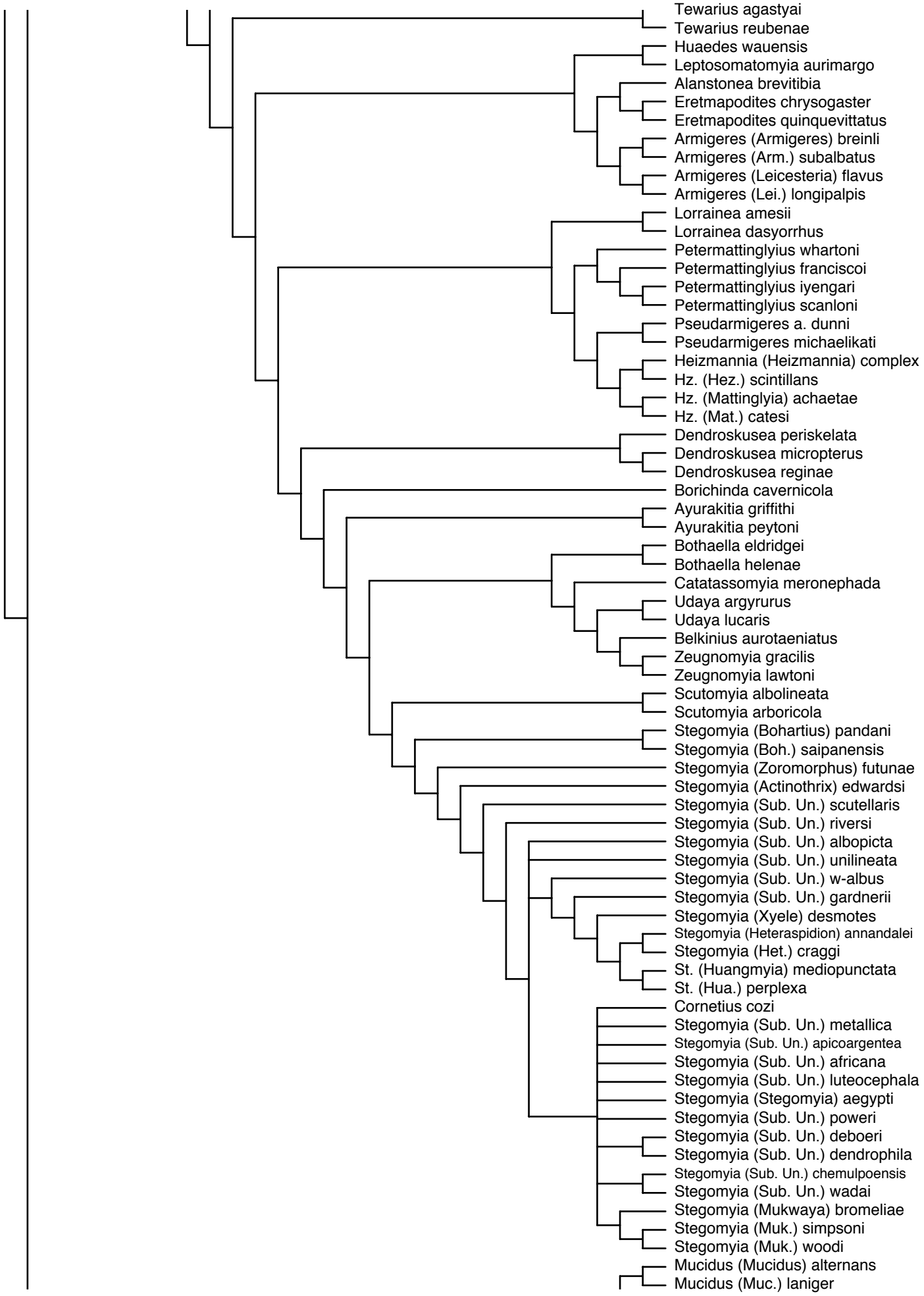
Tewarius agastyai
Tewarius reubenae
Huaedes wauensis
Leptosomatomyia aurimargo
Alanstonea brevitibia
Eretmapodites chrysogaster
Eretmapodites quinquevittatus
Armigeres (Armigeres) breinli
Armigeres (Arm.) subalbatus
Armigeres (Leicesteria) flavus
Armigeres (Lei.) longipalpis
Lorrainea amesii
Lorrainea dasyorrhus
Petermattinglyius whartoni
Petermattinglyius franciscoi
Petermattinglyius iyengari
Petermattinglyius scanloni
Pseudarmigeres a. dunni
Pseudarmigeres michaelikati
Heizmannia (Heizmannia) complex
Hz. (Hez.) scintillans
Hz. (Mattinglyia) achaetae
Hz. (Mat.) catesi
Dendroskusea periskelata
Dendroskusea micropterus
Dendroskusea reginae
Borichinda cavernicola
Ayurakitia griffithi
Ayurakitia peytoni
Bothaella eldridgei
Bothaella helenae
Catatassomyia meronephada
Udaya argyrurus
Udaya lucaris
Belkinius aurotaeniatus
Zeugnomyia gracilis
Zeugnomyia lawtoni
Scutomyia albolineata
Scutomyia arboricola
Stegomyia (Bohartius) pandani
Stegomyia (Boh.) saipanensis
Stegomyia (Zoromorphus) futunae
Stegomyia (Actinothrix) edwardsi
Stegomyia (Sub. Un.) scutellaris
Stegomyia (Sub. Un.) riversi
Stegomyia (Sub. Un.) albopicta
Stegomyia (Sub. Un.) unilineata
Stegomyia (Sub. Un.) w-albus
Stegomyia (Sub. Un.) gardnerii
Stegomyia (Xyele) desmotes
Stegomyia (Heteraspidion) annandalei
Stegomyia (Het.) craggi
St. (Huangmyia) mediopunctata
St. (Hua.) perplexa
Cornetius cozi
Stegomyia (Sub. Un.) metallica
Stegomyia (Sub. Un.) apicoargentea
Stegomyia (Sub. Un.) africana
Stegomyia (Sub. Un.) luteocephala
Stegomyia (Stegomyia) aegypti
Stegomyia (Sub. Un.) poweri
Stegomyia (Sub. Un.) deboeri
Stegomyia (Sub. Un.) dendrophila
Stegomyia (Sub. Un.) chemulpoensis
Stegomyia (Sub. Un.) wadai
Stegomyia (Mukwaya) bromeliae
Stegomyia (Muk.) simpsoni
Stegomyia (Muk.) woodi
Mucidus (Mucidus) alternans
Mucidus (Muc.) laniger

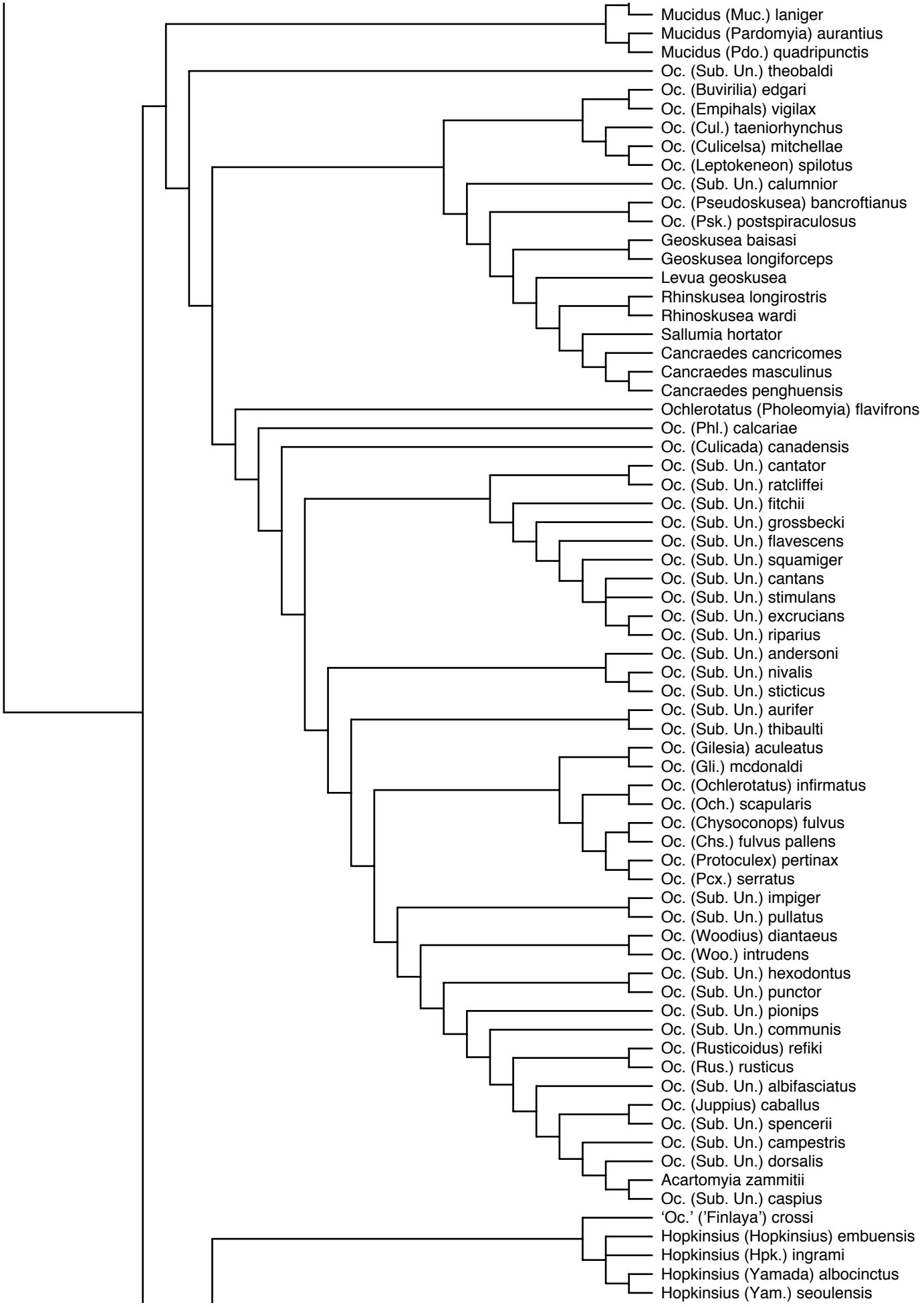
Mucidus (Muc.) laniger
Mucidus (Pardomyia) aurantius
Mucidus (Pdo.) quadripunctis
Oc. (Sub. Un.) theobaldi
Oc. (Buvirilia) edgari
Oc. (Empihals) vigilax
Oc. (Cul.) taeniorhynchus
Oc. (Culicelsa) mitchellae
Oc. (Leptokeneon) spilotus
Oc. (Sub. Un.) calumnior
Oc. (Pseudoskusea) bancroftianus
Oc. (Psk.) postspiraculosus
Geoskusea baisasi
Geoskusea longiforceps
Levua geoskusea
Rhinskusea longirostris
Rhinoskusea wardi
Sallumia hortator
Cancraedes cancricomes
Cancraedes masculinus
Cancraedes penghuensis
Ochlerotatus (Pholeomyia) flavifrons
Oc. (Phl.) calcariae
Oc. (Culicada) canadensis
Oc. (Sub. Un.) cantator
Oc. (Sub. Un.) ratcliffei
Oc. (Sub. Un.) fitchii
Oc. (Sub. Un.) grossbecki
Oc. (Sub. Un.) flavescens
Oc. (Sub. Un.) squamiger
Oc. (Sub. Un.) cantans
Oc. (Sub. Un.) stimulans
Oc. (Sub. Un.) excrucians
Oc. (Sub. Un.) riparius
Oc. (Sub. Un.) andersoni
Oc. (Sub. Un.) nivalis
Oc. (Sub. Un.) sticticus
Oc. (Sub. Un.) aurifer
Oc. (Sub. Un.) thibaulti
Oc. (Gilesia) aculeatus
Oc. (Gli.) mcdonaldi
Oc. (Ochlerotatus) infirmatus
Oc. (Och.) scapularis
Oc. (Chysoconops) fulvus
Oc. (Chs.) fulvus pallens
Oc. (Protoculex) pertinax
Oc. (Pcx.) serratus
Oc. (Sub. Un.) impiger
Oc. (Sub. Un.) pullatus
Oc. (Woodius) diantaeus
Oc. (Woo.) intrudens
Oc. (Sub. Un.) hexodontus
Oc. (Sub. Un.) punctor
Oc. (Sub. Un.) pionips
Oc. (Sub. Un.) communis
Oc. (Rusticoidus) refiki
Oc. (Rus.) rusticus
Oc. (Sub. Un.) albifasciatus
Oc. (Juppius) caballus
Oc. (Sub. Un.) spencerii
Oc. (Sub. Un.) campestris
Oc. (Sub. Un.) dorsalis
Acartomyia zammitii
Oc. (Sub. Un.) caspius
'Oc.' ('Finlaya') crossi
Hopkinsius (Hopkinsius) embuensis
Hopkinsius (Hpk.) ingrami
Hopkinsius (Yamada) albocinctus
Hopkinsius (Yam.) seoulensis

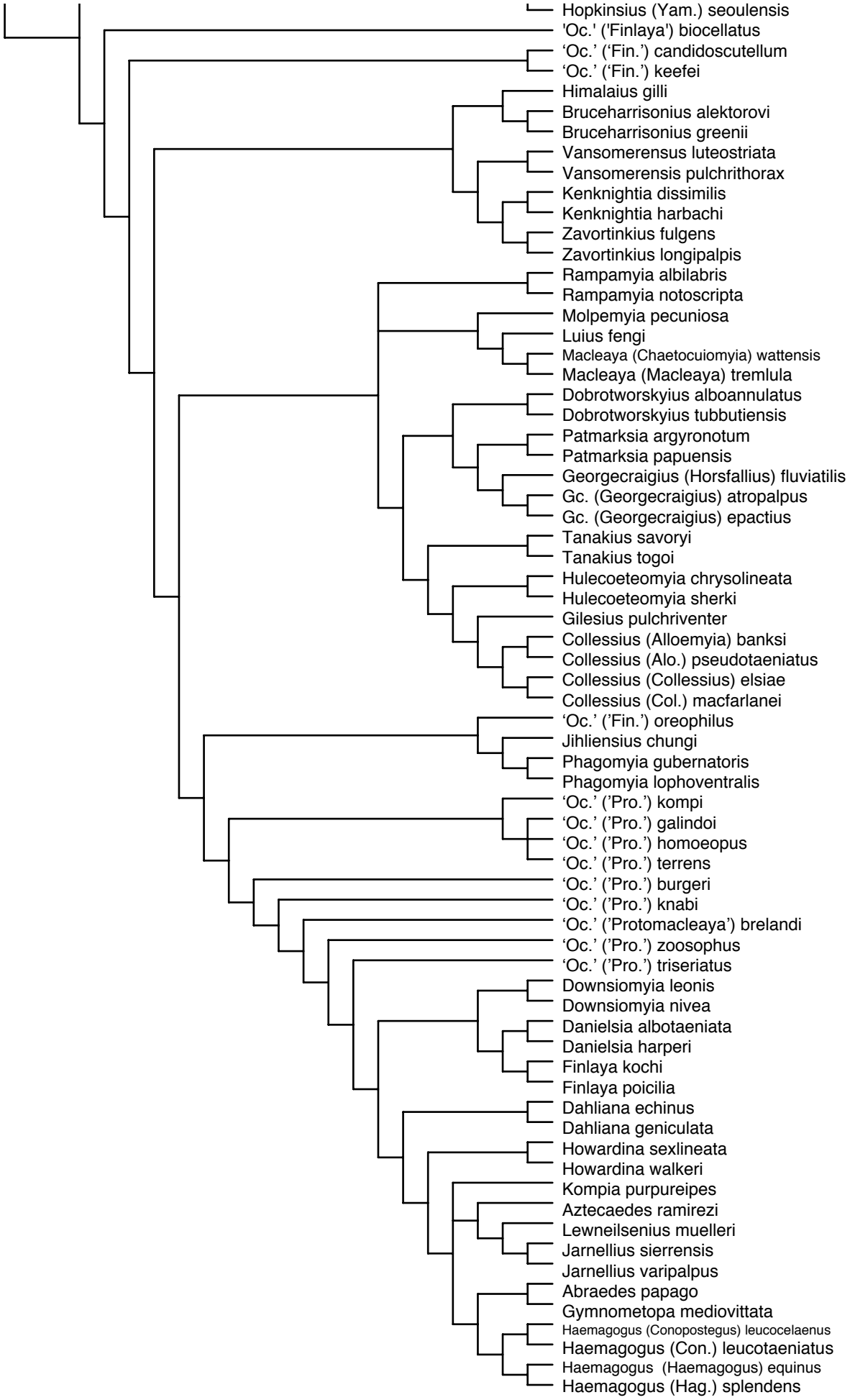
Hopkinsius (Yam.) seoulensis
'Oc.' ('Finlaya') biocellatus
'Oc.' ('Fin.') candidoscutellum
'Oc.' ('Fin.') keefei
Himalaius gilli
Bruceharrisonius alektorovi
Bruceharrisonius greenii
Vansomerensus luteostriata
Vansomerensis pulchrithorax
Kenknightia dissimilis
Kenknightia harbachi
Zavortinkius fulgens
Zavortinkius longipalpis
Rampamyia albilabris
Rampamyia notoscripta
Molpemyia pecuniosa
Luius fengi
Macleaya (Chaetocuiomyia) wattensis
Macleaya (Macleaya) tremlula
Dobrotworskyius alboannulatus
Dobrotworskyius tubbutiensis
Patmarksia argyronotum
Patmarksia papuensis
Georgecraigius (Horsfallius) fluviatilis
Gc. (Georgecraigius) atropalpus
Gc. (Georgecraigius) epactius
Tanakius savoryi
Tanakius togoi
Hulecoeteomyia chrysolineata
Hulecoeteomyia sherki
Gilesius pulchriventer
Collessius (Alloemyia) banksi
Collessius (Alo.) pseudotaeniatus
Collessius (Collessius) elsiae
Collessius (Col.) macfarlanei
'Oc.' ('Fin.') oreophilus
Jihliensius chungi
Phagomyia gubernatoris
Phagomyia lophoventralis
'Oc.' ('Pro.') kompi
'Oc.' ('Pro.') galindoi
'Oc.' ('Pro.') homoeopus
'Oc.' ('Pro.') terrens
'Oc.' ('Pro.') burgeri
'Oc.' ('Pro.') knabi
'Oc.' ('Protomacleaya') brelandi
'Oc.' ('Pro.') zoosophus
'Oc.' ('Pro.') triseriatus
Downsiomyia leonis
Downsiomyia nivea
Danielsia albotaeniata
Danielsia harperi
Finlaya kochi
Finlaya poicilia
Dahliana echinus
Dahliana geniculata
Howardina sexlineata
Howardina walkeri
Kompia purpureipes
Aztecaedes ramirezi
Lewneilsenius muelleri
Jarnellius sierrensis
Jarnellius varipalpus
Abraedes papago
Gymnometopa mediovittata
Haemagogus (Conopostegus) leucocelaenus
Haemagogus (Con.) leucotaeniatus
Haemagogus (Haemagogus) equinus
Haemagogus (Hag.) splendens