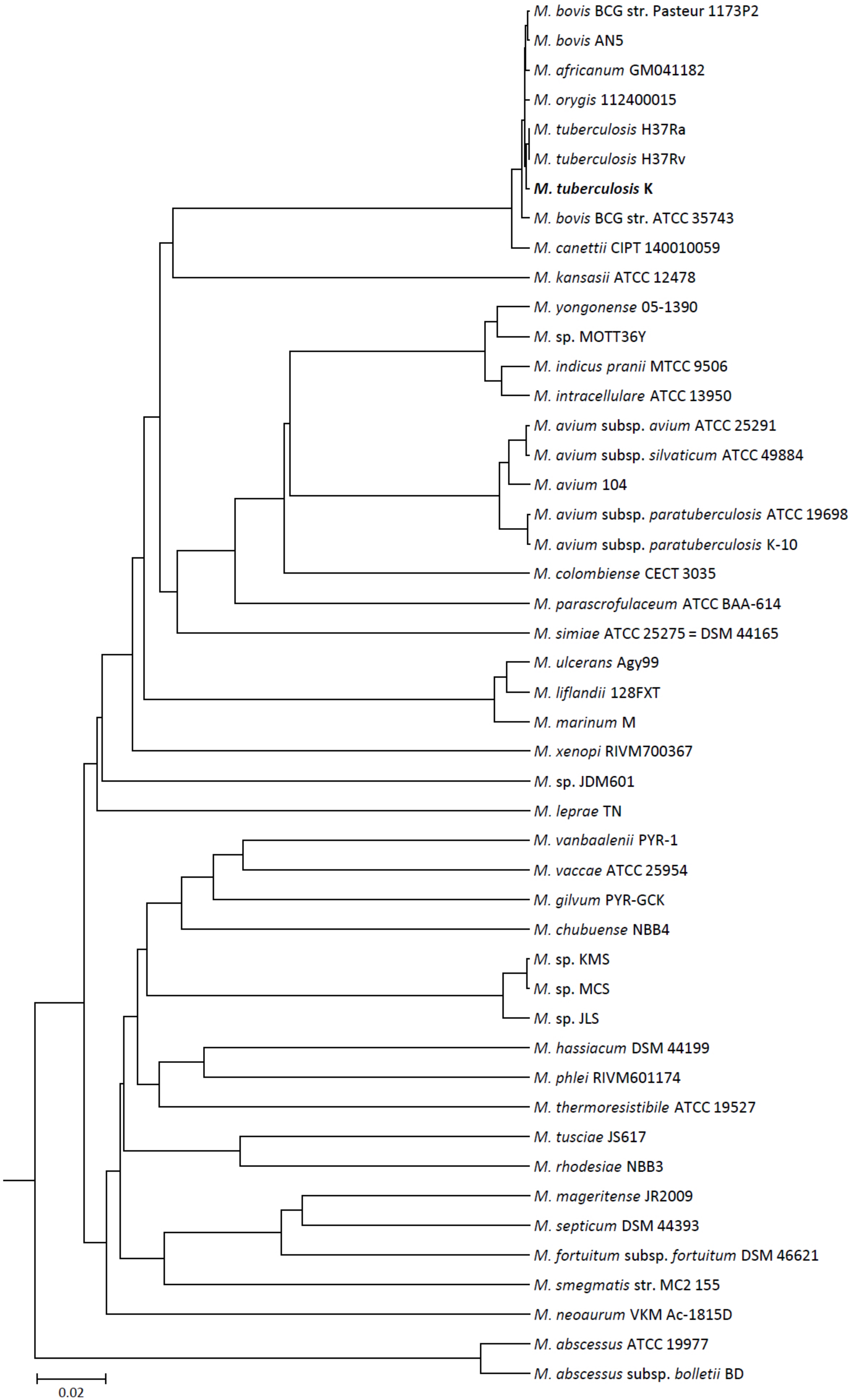
M. bovis BCG str. Pasteur 1173P2
M. bovis AN5
M. africanum GM041182
M. orygis 112400015
M. tuberculosis H37Ra
M. tuberculosis H37Rv
M. tuberculosis K
M. bovis BCG str. ATCC 35743
M. canettii CIPT 140010059
M. kansasii ATCC 12478
M. yongonense 05-1390
M. sp. MOTT36Y
M. indicus pranii MTCC 9506
M. intracellulare ATCC 13950
M. avium subsp. avium ATCC 25291
M. avium subsp. silvaticum ATCC 49884
M. avium 104
M. avium subsp. paratuberculosis ATCC 19698
M. avium subsp. paratuberculosis K-10
M. colombiense CECT 3035
M. parascrofulaceum ATCC BAA-614
M. simiae ATCC 25275 = DSM 44165
M. ulcerans Agy99
M. liflandii 128FXT
M. marinum M
M. xenopi RIVM700367
M. sp. JDM601
M. leprae TN
M. vanbaalenii PYR-1
M. vaccae ATCC 25954
M. gilvum PYR-GCK
M. chubuense NBB4
M. sp. KMS
M. sp. MCS
M. sp. JLS
M. hassiacum DSM 44199
M. phlei RIVM601174
M. thermoresistibile ATCC 19527
M. tusciae JS617
M. rhodesiae NBB3
M. mageritense JR2009
M. septicum DSM 44393
M. fortuitum subsp. fortuitum DSM 46621
M. smegmatis str. MC2 155
M. neoaurum VKM Ac-1815D
M. abscessus ATCC 19977
M. abscessus subsp. bolletii BD
0.02