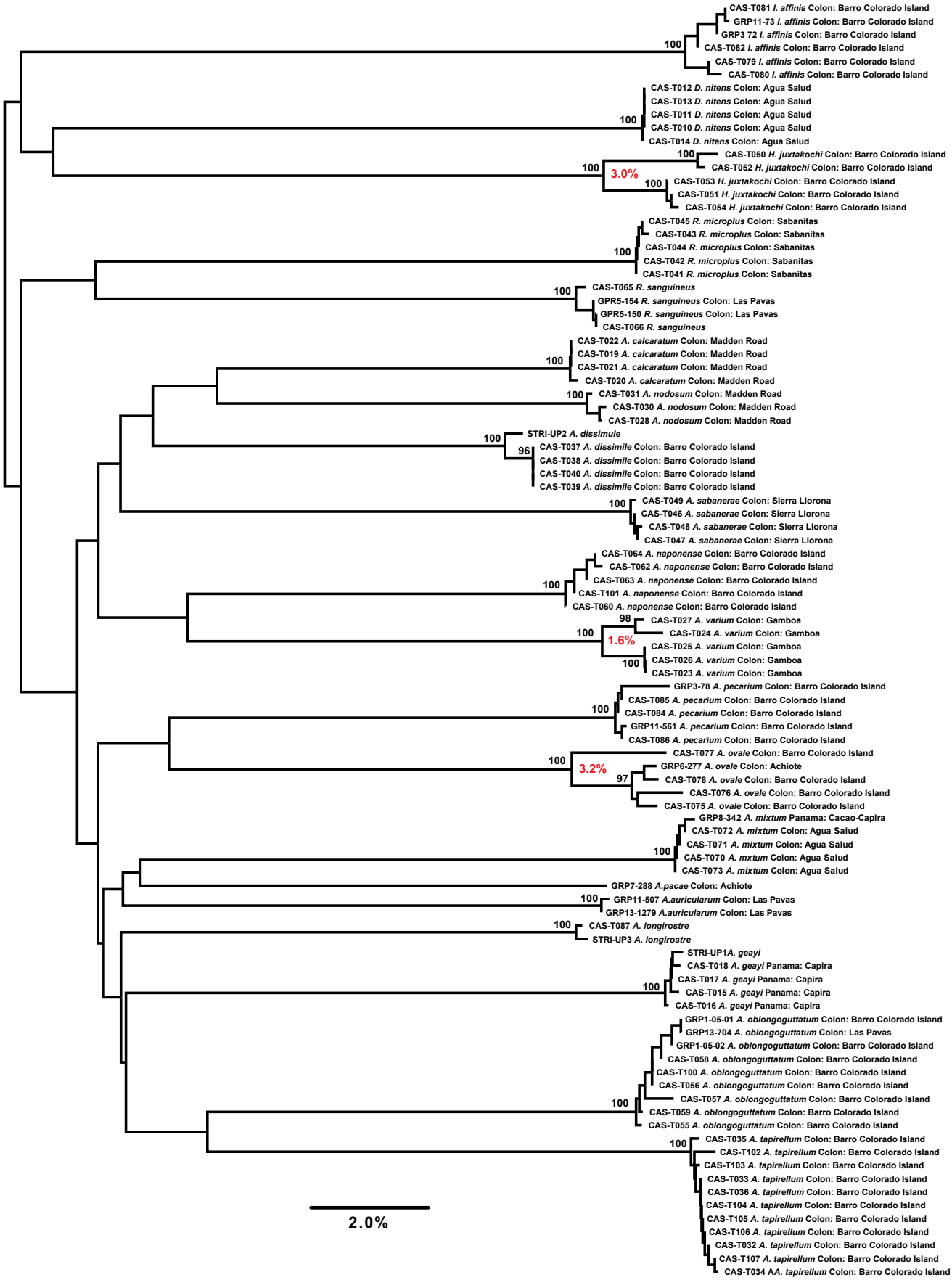
CAS-T081 I. affinis Colon: Barro Colorado Island
GRP11-73 I. affinis Colon: Barro Colorado Island
GRP3 72 I. affinis Colon: Barro Colorado Island
CAS-T082 I. affinis Colon: Barro Colorado Island
CAS-T079 I. affinis Colon: Barro Colorado Island
CAS-T080 I. affinis Colon: Barro Colorado Island
100
CAS-T012 D. nitens Colon: Agua Salud
CAS-T013 D. nitens Colon: Agua Salud
CAS-T011 D. nitens Colon: Agua Salud
CAS-T010 D. nitens Colon: Agua Salud
CAS-T014 D. nitens Colon: Agua Salud
100
CAS-T050 H. juxtakochi Colon: Barro Colorado Island
CAS-T052 H. juxtakochi Colon: Barro Colorado Island
100
3.0%
100
CAS-T053 H. juxtakochi Colon: Barro Colorado Island
CAS-T051 H. juxtakochi Colon: Barro Colorado Island
CAS-T054 H. juxtakochi Colon: Barro Colorado Island
CAS-T045 R. microplus Colon: Sabanitas
CAS-T043 R. microplus Colon: Sabanitas
CAS-T044 R. microplus Colon: Sabanitas
100
CAS-T042 R. microplus Colon: Sabanitas
CAS-T041 R. microplus Colon: Sabanitas
100
CAS-T065 R. sanguineus
GPR5-154 R. sanguineus Colon: Las Pavas
GPR5-150 R. sanguineus Colon: Las Pavas
CAS-T066 R. sanguineus
CAS-T022 A. calcaratum Colon: Madden Road
CAS-T019 A. calcaratum Colon: Madden Road
100
CAS-T021 A. calcaratum Colon: Madden Road
CAS-T020 A. calcaratum Colon: Madden Road
100
CAS-T031 A. nodosum Colon: Madden Road
CAS-T030 A. nodosum Colon: Madden Road
CAS-T028 A. nodosum Colon: Madden Road
100
STRI-UP2 A. dissimule
96
CAS-T037 A. dissimile Colon: Barro Colorado Island
CAS-T038 A. dissimile Colon: Barro Colorado Island
CAS-T040 A. dissimile Colon: Barro Colorado Island
CAS-T039 A. dissimile Colon: Barro Colorado Island
100
CAS-T049 A. sabanerae Colon: Sierra Llorona
CAS-T046 A. sabanerae Colon: Sierra Llorona
CAS-T048 A. sabanerae Colon: Sierra Llorona
CAS-T047 A. sabanerae Colon: Sierra Llorona
CAS-T064 A. naponense Colon: Barro Colorado Island
CAS-T062 A. naponense Colon: Barro Colorado Island
CAS-T063 A. naponense Colon: Barro Colorado Island
100
CAS-T101 A. naponense Colon: Barro Colorado Island
CAS-T060 A. naponense Colon: Barro Colorado Island
98
CAS-T027 A. varium Colon: Gamboa
CAS-T024 A. varium Colon: Gamboa
100
1.6%
CAS-T025 A. varium Colon: Gamboa
100
CAS-T026 A. varium Colon: Gamboa
CAS-T023 A. varium Colon: Gamboa
GRP3-78 A. pecarium Colon: Barro Colorado Island
CAS-T085 A. pecarium Colon: Barro Colorado Island
100
CAS-T084 A. pecarium Colon: Barro Colorado Island
GRP11-561 A. pecarium Colon: Barro Colorado Island
CAS-T086 A. pecarium Colon: Barro Colorado Island
CAS-T077 A. ovale Colon: Barro Colorado Island
100
3.2%
GRP6-277 A. ovale Colon: Achiote
97
CAS-T078 A. ovale Colon: Barro Colorado Island
CAS-T076 A. ovale Colon: Barro Colorado Island
CAS-T075 A. ovale Colon: Barro Colorado Island
GRP8-342 A. mixtum Panama: Cacao-Capira
CAS-T072 A. mixtum Colon: Agua Salud
CAS-T071 A. mixtum Colon: Agua Salud
100
CAS-T070 A. mxtum Colon: Agua Salud
CAS-T073 A. mixtum Colon: Agua Salud
GRP7-288 A.pacae Colon: Achiote
100
GRP11-507 A.auricularum Colon: Las Pavas
GRP13-1279 A.auricularum Colon: Las Pavas
100
CAS-T087 A. longirostre
STRI-UP3 A. longirostre
STRI-UP1A. geayi
CAS-T018 A. geayi Panama: Capira
CAS-T017 A. geayi Panama: Capira
100
CAS-T015 A. geayi Panama: Capira
CAS-T016 A. geayi Panama: Capira
GRP1-05-01 A. oblongoguttatum Colon: Barro Colorado Island
GRP13-704 A. oblongoguttatum Colon: Las Pavas
GRP1-05-02 A. oblongoguttatum Colon: Barro Colorado Island
CAS-T058 A. oblongoguttatum Colon: Barro Colorado Island
CAS-T100 A. oblongoguttatum Colon: Barro Colorado Island
CAS-T056 A. oblongoguttatum Colon: Barro Colorado Island
100
CAS-T057 A. oblongoguttatum Colon: Barro Colorado Island
CAS-T059 A. oblongoguttatum Colon: Barro Colorado Island
CAS-T055 A. oblongoguttatum Colon: Barro Colorado Island
100
CAS-T035 A. tapirellum Colon: Barro Colorado Island
CAS-T102 A. tapirellum Colon: Barro Colorado Island
CAS-T103 A. tapirellum Colon: Barro Colorado Island
CAS-T033 A. tapirellum Colon: Barro Colorado Island
CAS-T036 A. tapirellum Colon: Barro Colorado Island
CAS-T104 A. tapirellum Colon: Barro Colorado Island
CAS-T105 A. tapirellum Colon: Barro Colorado Island
CAS-T106 A. tapirellum Colon: Barro Colorado Island
CAS-T032 A. tapirellum Colon: Barro Colorado Island
CAS-T107 A. tapirellum Colon: Barro Colorado Island
CAS-T034 AA. tapirellum Colon: Barro Colorado Island
2.0%