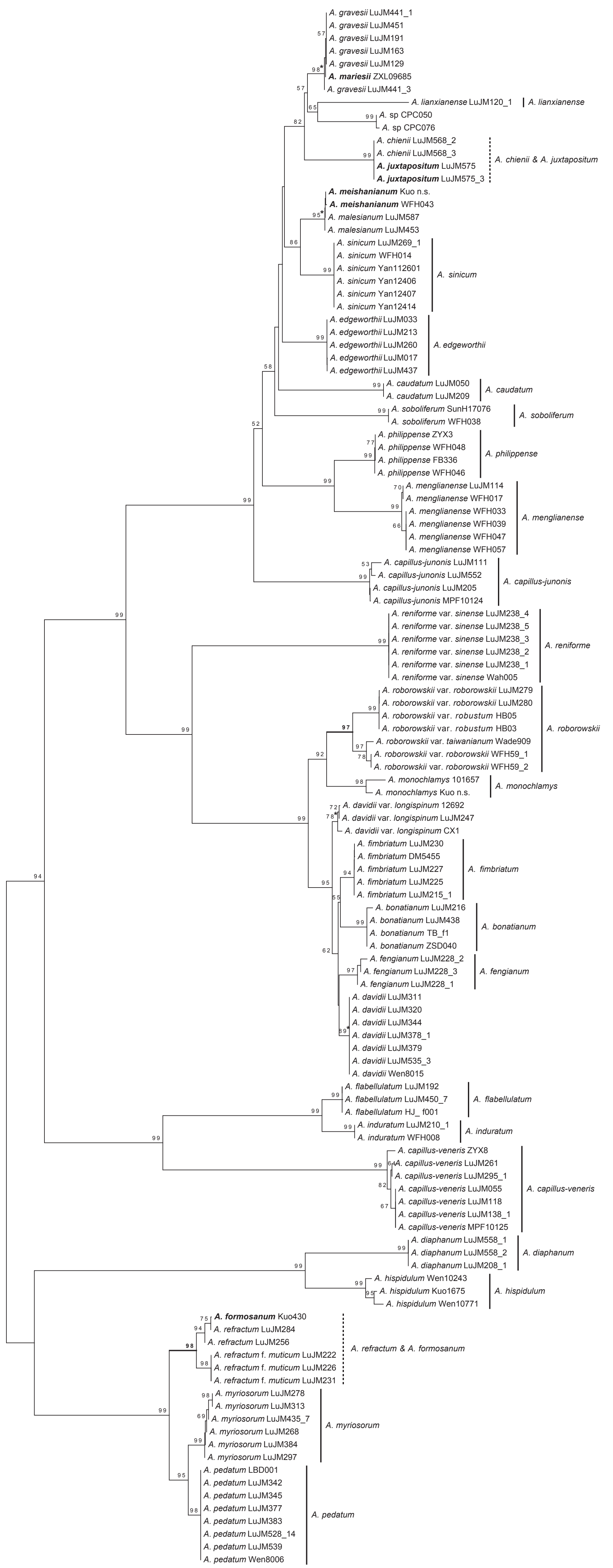
A. gravesii LuJM441_1
A. gravesii LuJM451
A. gravesii LuJM191
A. gravesii LuJM163
A. gravesii LuJM129
A. mariesii ZXL09685
A. gravesii LuJM441_3
A. lianxianense LuJM120_1
A. lianxianense
A. sp CPC050
A. sp CPC076
A. chienii LuJM568_2
A. chienii LuJM568_3
A. juxtapositum LuJM575
A. juxtapositum LuJM575_3
A. chienii & A. juxtapositum
A. meishanianum Kuo n.s.
A. meishanianum WFH043
A. malesianum LuJM587
A. malesianum LuJM453
A. sinicum LuJM269_1
A. sinicum WFH014
A. sinicum Yan112601
A. sinicum Yan12406
A. sinicum Yan12407
A. sinicum Yan12414
A. sinicum
A. edgeworthii LuJM033
A. edgeworthii LuJM213
A. edgeworthii LuJM260
A. edgeworthii LuJM017
A. edgeworthii LuJM437
A. edgeworthii
A. caudatum LuJM050
A. caudatum LuJM209
A. caudatum
A. soboliferum SunH17076
A. soboliferum WFH038
A. soboliferum
A. philippense ZYX3
A. philippense WFH048
A. philippense FB336
A. philippense WFH046
A. philippense
A. menglianense LuJM114
A. menglianense WFH017
A. menglianense WFH033
A. menglianense WFH039
A. menglianense WFH047
A. menglianense WFH057
A. menglianense
A. capillus-junonis LuJM111
A. capillus-junonis LuJM552
A. capillus-junonis LuJM205
A. capillus-junonis MPF10124
A. capillus-junonis
A. reniforme var. sinense LuJM238_4
A. reniforme var. sinense LuJM238_5
A. reniforme var. sinense LuJM238_3
A. reniforme var. sinense LuJM238_2
A. reniforme var. sinense LuJM238_1
A. reniforme var. sinense Wah005
A. reniforme
A. roborowskii var. roborowskii LuJM279
A. roborowskii var. roborowskii LuJM280
A. roborowskii var. robustum HB05
A. roborowskii var. robustum HB03
A. roborowskii var. taiwanianum Wade909
A. roborowskii var. roborowskii WFH59_1
A. roborowskii var. roborowskii WFH59_2
A. roborowskii
A. monochlamys 101657
A. monochlamys Kuo n.s.
A. monochlamys
A. davidii var. longispinum 12692
A. davidii var. longispinum LuJM247
A. davidii var. longispinum CX1
A. fimbriatum LuJM230
A. fimbriatum DM5455
A. fimbriatum LuJM227
A. fimbriatum LuJM225
A. fimbriatum LuJM215_1
A. fimbriatum
A. bonatianum LuJM216
A. bonatianum LuJM438
A. bonatianum TB_f1
A. bonatianum ZSD040
A. bonatianum
A. fengianum LuJM228_2
A. fengianum LuJM228_3
A. fengianum LuJM228_1
A. fengianum
A. davidii LuJM311
A. davidii LuJM320
A. davidii LuJM344
A. davidii LuJM378_1
A. davidii LuJM379
A. davidii LuJM535_3
A. davidii Wen8015
A. flabellulatum LuJM192
A. flabellulatum LuJM450_7
A. flabellulatum HJ_ f001
A. flabellulatum
A. induratum LuJM210_1
A. induratum WFH008
A. induratum
A. capillus-veneris ZYX8
A. capillus-veneris LuJM261
A. capillus-veneris LuJM295_1
A. capillus-veneris LuJM055
A. capillus-veneris LuJM118
A. capillus-veneris LuJM138_1
A. capillus-veneris MPF10125
A. capillus-veneris
A. diaphanum LuJM558_1
A. diaphanum LuJM558_2
A. diaphanum LuJM208_1
A. diaphanum
A. hispidulum Wen10243
A. hispidulum Kuo1675
A. hispidulum Wen10771
A. hispidulum
A. formosanum Kuo430
A. refractum LuJM284
A. refractum LuJM256
A. refractum f. muticum LuJM222
A. refractum f. muticum LuJM226
A. refractum f. muticum LuJM231
A. refractum & A. formosanum
A. myriosorum LuJM278
A. myriosorum LuJM313
A. myriosorum LuJM435_7
A. myriosorum LuJM268
A. myriosorum LuJM384
A. myriosorum LuJM297
A. myriosorum
A. pedatum LBD001
A. pedatum LuJM342
A. pedatum LuJM345
A. pedatum LuJM377
A. pedatum LuJM383
A. pedatum LuJM528_14
A. pedatum LuJM539
A. pedatum Wen8006
A. pedatum
0.01