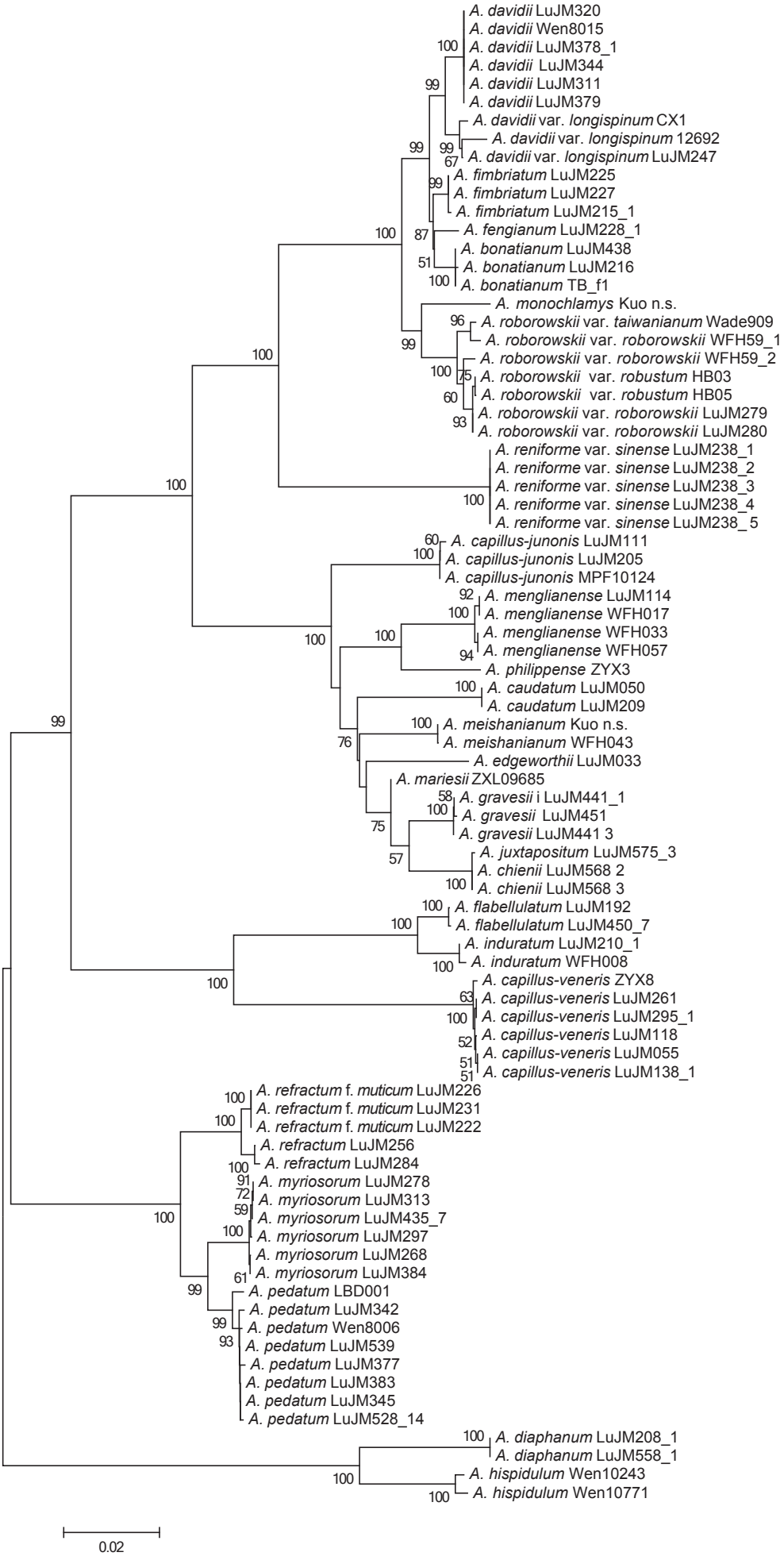
A. davidii LuJM320
A. davidii Wen8015
A. davidii LuJM378_1
A. davidii LuJM344
A. davidii LuJM311
A. davidii LuJM379
A. davidii var. longispinum CX1
A. davidii var. longispinum 12692
A. davidii var. longispinum LuJM247
A. fimbriatum LuJM225
A. fimbriatum LuJM227
A. fimbriatum LuJM215_1
A. fengianum LuJM228_1
A. bonatianum LuJM438
A. bonatianum LuJM216
A. bonatianum TB_f1
A. monochlamys Kuo n.s.
A. roborowskii var. taiwanianum Wade909
A. roborowskii var. roborowskii WFH59_1
A. roborowskii var. roborowskii WFH59_2
A. roborowskii var. robustum HB03
A. roborowskii var. robustum HB05
A. roborowskii var. roborowskii LuJM279
A. roborowskii var. roborowskii LuJM280
A. reniforme var. sinense LuJM238_1
A. reniforme var. sinense LuJM238_2
A. reniforme var. sinense LuJM238_3
A. reniforme var. sinense LuJM238_4
A. reniforme var. sinense LuJM238_5
A. capillus-junonis LuJM111
A. capillus-junonis LuJM205
A. capillus-junonis MPF10124
A. menglianense LuJM114
A. menglianense WFH017
A. menglianense WFH033
A. menglianense WFH057
A. philippense ZYX3
A. caudatum LuJM050
A. caudatum LuJM209
A. meishanianum Kuo n.s.
A. meishanianum WFH043
A. edgeworthii LuJM033
A. mariesii ZXL09685
A. gravesii i LuJM441_1
A. gravesii LuJM451
A. gravesii LuJM441 3
A. juxtapositum LuJM575_3
A. chienii LuJM568 2
A. chienii LuJM568 3
A. flabellulatum LuJM192
A. flabellulatum LuJM450_7
A. induratum LuJM210_1
A. induratum WFH008
A. capillus-veneris ZYX8
A. capillus-veneris LuJM261
A. capillus-veneris LuJM295_1
A. capillus-veneris LuJM118
A. capillus-veneris LuJM055
A. capillus-veneris LuJM138_1
A. refractum f. muticum LuJM226
A. refractum f. muticum LuJM231
A. refractum f. muticum LuJM222
A. refractum LuJM256
A. refractum LuJM284
A. myriosorum LuJM278
A. myriosorum LuJM313
A. myriosorum LuJM435_7
A. myriosorum LuJM297
A. myriosorum LuJM268
A. myriosorum LuJM384
A. pedatum LBD001
A. pedatum LuJM342
A. pedatum Wen8006
A. pedatum LuJM539
A. pedatum LuJM377
A. pedatum LuJM383
A. pedatum LuJM345
A. pedatum LuJM528_14
A. diaphanum LuJM208_1
A. diaphanum LuJM558_1
A. hispidulum Wen10243
A. hispidulum Wen10771
0.02