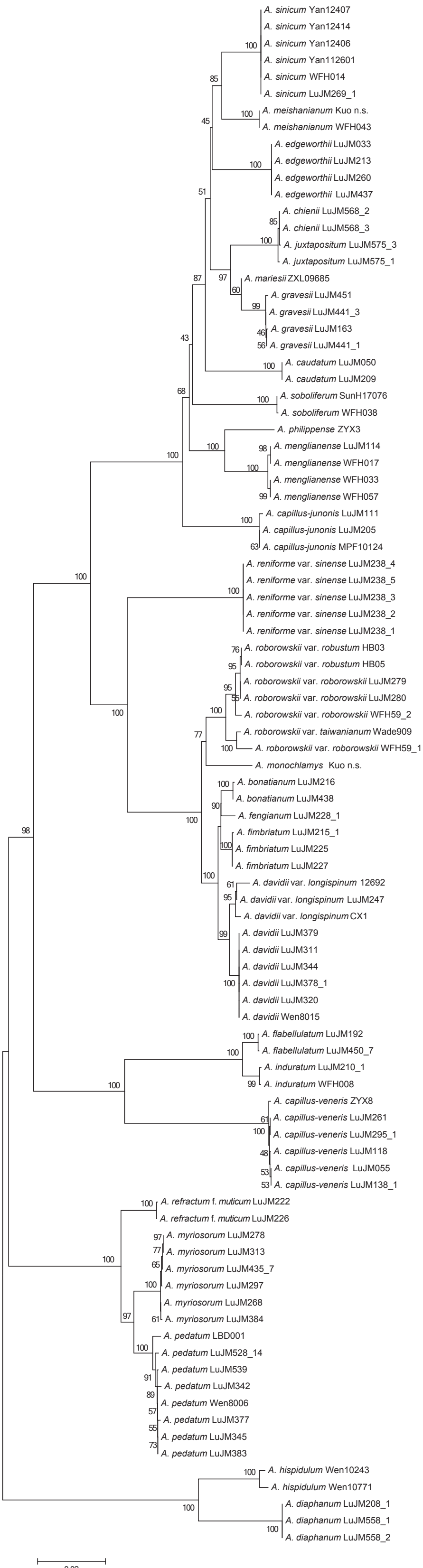
A. sinicum Yan12407
A. sinicum Yan12414
A. sinicum Yan12406
A. sinicum Yan112601
A. sinicum WFH014
A. sinicum LuJM269_1
A. meishanianum Kuo n.s.
A. meishanianum WFH043
A. edgeworthii LuJM033
A. edgeworthii LuJM213
A. edgeworthii LuJM260
A. edgeworthii LuJM437
A. chienii LuJM568_2
A. chienii LuJM568_3
A. juxtapositum LuJM575_3
A. juxtapositum LuJM575_1
A. mariesii ZXL09685
A. gravesii LuJM451
A. gravesii LuJM441_3
A. gravesii LuJM163
A. gravesii LuJM441_1
A. caudatum LuJM050
A. caudatum LuJM209
A. soboliferum SunH17076
A. soboliferum WFH038
A. philippense ZYX3
A. menglianense LuJM114
A. menglianense WFH017
A. menglianense WFH033
A. menglianense WFH057
A. capillus-junonis LuJM111
A. capillus-junonis LuJM205
A. capillus-junonis MPF10124
A. reniforme var. sinense LuJM238_4
A. reniforme var. sinense LuJM238_5
A. reniforme var. sinense LuJM238_3
A. reniforme var. sinense LuJM238_2
A. reniforme var. sinense LuJM238_1
A. roborowskii var. robustum HB03
A. roborowskii var. robustum HB05
A. roborowskii var. roborowskii LuJM279
A. roborowskii var. roborowskii LuJM280
A. roborowskii var. roborowskii WFH59_2
A. roborowskii var. taiwanianum Wade909
A. roborowskii var. roborowskii WFH59_1
A. monochlamys Kuo n.s.
A. bonatianum LuJM216
A. bonatianum LuJM438
A. fengianum LuJM228_1
A. fimbriatum LuJM215_1
A. fimbriatum LuJM225
A. fimbriatum LuJM227
A. davidii var. longispinum 12692
A. davidii var. longispinum LuJM247
A. davidii var. longispinum CX1
A. davidii LuJM379
A. davidii LuJM311
A. davidii LuJM344
A. davidii LuJM378_1
A. davidii LuJM320
A. davidii Wen8015
A. flabellulatum LuJM192
A. flabellulatum LuJM450_7
A. induratum LuJM210_1
A. induratum WFH008
A. capillus-veneris ZYX8
A. capillus-veneris LuJM261
A. capillus-veneris LuJM295_1
A. capillus-veneris LuJM118
A. capillus-veneris LuJM055
A. capillus-veneris LuJM138_1
A. refractum f. muticum LuJM222
A. refractum f. muticum LuJM226
A. myriosorum LuJM278
A. myriosorum LuJM313
A. myriosorum LuJM435_7
A. myriosorum LuJM297
A. myriosorum LuJM268
A. myriosorum LuJM384
A. pedatum LBD001
A. pedatum LuJM528_14
A. pedatum LuJM539
A. pedatum LuJM342
A. pedatum Wen8006
A. pedatum LuJM377
A. pedatum LuJM345
A. pedatum LuJM383
A. hispidulum Wen10243
A. hispidulum Wen10771
A. diaphanum LuJM208_1
A. diaphanum LuJM558_1
A. diaphanum LuJM558_2
0.02