CaM

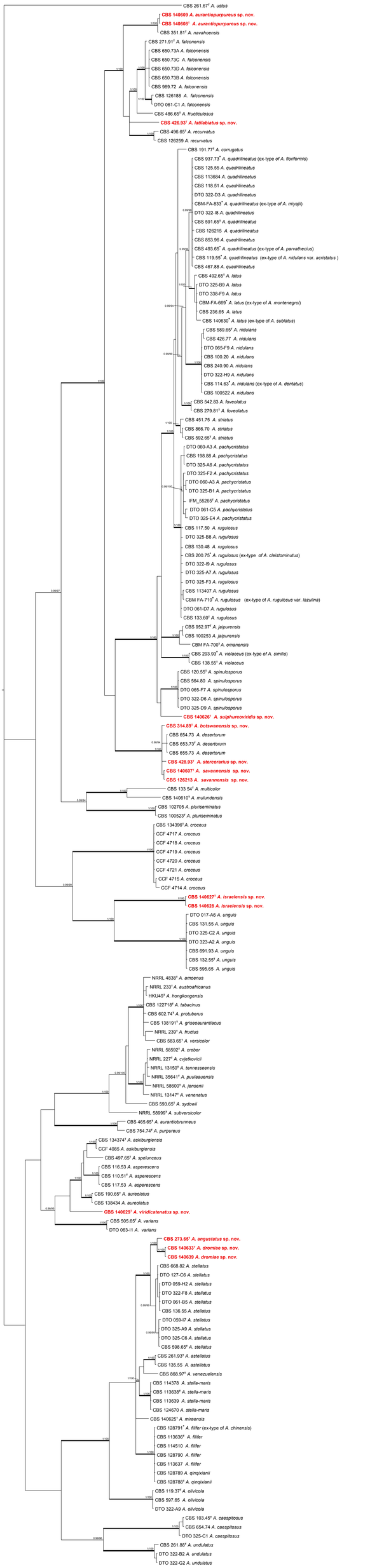
CBS 261.67T A. ustus
CBS 140609 A. aurantiopurpureus sp. nov.
CBS 140608T A. aurantiopurpureus sp. nov.
CBS 351.81T A. navahoensis
CBS 271.91T A. falconensis
CBS 650.73A A. falconensis
CBS 650.73C A. falconensis
CBS 650.73D A. falconensis
CBS 650.73B A. falconensis
CBS 989.72 A. falconensis
CBS 126188 A. falconensis
DTO 061-C1 A. falconensis
CBS 486.65T A. fructiculosus
CBS 426.93T A. latilabiatus sp. nov.
CBS 496.65T A. recurvatus
CBS 126259 A. recurvatus
CBS 191.77T A. corrugatus
CBS 937.73* A. quadrilineatus (ex-type of A. floriformis)
CBS 125.55 A. quadrilineatus
CBS 113684 A. quadrilineatus
CBS 118.51 A. quadrilineatus
DTO 322-D3 A. quadrilineatus
CBM-FA-833* A. quadrilineatus (ex-type of A. miyajii)
DTO 322-I8 A. quadrilineatus
CBS 591.65T A. quadrilineatus
CBS 126215 A. quadrilineatus
CBS 853.96 A. quadrilineatus
CBS 493.65* A. quadrilineatus (ex-type of A. parvathecius)
CBS 119.55* A. quadrilineatus (ex-type of A. nidulans var. acristatus)
CBS 467.88 A. quadrilineatus
CBS 492.65T A. latus
DTO 325-B9 A. latus
DTO 338-F9 A. latus
CBM-FA-669* A. latus (ex-type of A. montenegroi)
CBS 236.65 A. latus
CBS 140630* A. latus (ex-type of A. sublatus)
CBS 589.65T A. nidulans
CBS 426.77 A. nidulans
DTO 065-F9 A. nidulans
CBS 100.20 A. nidulans
CBS 240.90 A. nidulans
DTO 322-H9 A. nidulans
CBS 114.63* A. nidulans (ex-type of A. dentatus)
CBS 100522 A. nidulans
CBS 542.83 A. foveolatus
CBS 279.81T A. foveolatus
CBS 451.75 A. striatus
CBS 866.70 A. striatus
CBS 592.65T A. striatus
DTO 060-A3 A. pachycristatus
CBS 198.88 A. pachycristatus
DTO 325-A6 A. pachycristatus
DTO 325-F2 A. pachycristatus
DTO 060-A3 A. pachycristatus
DTO 325-B1 A. pachycristatus
IFM_55265* A. pachycristatus
DTO 061-C5 A. pachycristatus
DTO 325-E4 A. pachycristatus
CBS 117.50 A. rugulosus
DTO 325-B8 A. rugulosus
CBS 130.48 A. rugulosus
CBS 200.75* A. rugulosus (ex-type of A. cleistominutus)
DTO 322-I9 A. rugulosus
DTO 325-A7 A. rugulosus
DTO 325-F3 A. rugulosus
CBS 113407 A. rugulosus
CBM FA-710* A. rugulosus (ex-type of A. rugulosus var. lazulina)
DTO 061-D7 A. rugulosus
CBS 133.60T A. rugulosus
CBS 952.97T A. jaipurensis
CBS 100253 A. jaipurensis
CBM FA-700T A. omanensis
CBS 293.93T A. violaceus (ex-type of A. similis)
CBS 138.55T A. violaceus
CBS 120.55T A. spinulosporus
CBS 564.80 A. spinulosporus
DTO 065-F7 A. spinulosporus
DTO 322-D6 A. spinulosporus
DTO 325-D9 A. spinulosporus
CBS 140626T A. sulphureoviridis sp. nov.
CBS 314.89T A. botswanensis sp. nov.
CBS 654.73 A. desertorum
CBS 653.73T A. desertorum
CBS 655.73 A. desertorum
CBS 428.93T A. stercorarius sp. nov.
CBS 140607T A. savannensis sp. nov.
CBS 126213 A. savannensis sp. nov.
CBS 133 54T A. multicolor
CBS 140610T A. mulundensis
CBS 102705 A. pluriseminatus
CBS 100523T A. pluriseminatus
CBS 134396T A. croceus
CCF 4717 A. croceus
CCF 4718 A. croceus
CCF 4719 A. croceus
CCF 4720 A. croceus
CCF 4721 A. croceus
CCF 4715 A. croceus
CCF 4714 A. croceus
CBS 140627T A. israelensis sp. nov.
CBS 140628 A. israelensis sp. nov.
DTO 017-A6 A. unguis
CBS 131.55 A. unguis
DTO 325-C2 A. unguis
DTO 323-A2 A. unguis
CBS 691.93 A. unguis
CBS 132.55T A. unguis
CBS 595.65 A. unguis
NRRL 4838T A. amoenus
NRRL 233T A. austroafricanus
HKU49T A. hongkongensis
CBS 122718T A. tabacinus
CBS 602.74T A. protuberus
CBS 138191T A. griseoaurantiacus
NRRL 239T A. fructus
CBS 583.65T A. versicolor
NRRL 58592T A. creber
NRRL 227T A. cvjetkovicii
NRRL 13150T A. tennesseensis
NRRL 35641T A. puulaauensis
NRRL 58600T A. jensenii
NRRL 13147T A. venenatus
CBS 593.65T A. sydowii
NRRL 58999T A. subversicolor
CBS 465.65T A. aurantiobrunneus
CBS 754.74T A. purpureus
CBS 134374T A. askiburgiensis
CCF 4085 A. askiburgiensis
CBS 497.65T A. spelunceus
CBS 116.53 A. asperescens
CBS 110.51T A. asperescens
CBS 117.53 A. asperescens
CBS 190.65T A. aureolatus
CBS 138434 A. aureolatus
CBS 140629T A. viridicatenatus sp. nov.
CBS 505.65T A. varians
DTO 063-I1 A. varians
CBS 273.65T A. angustatus sp. nov.
CBS 140633T A. dromiae sp. nov.
CBS 140639 A. dromiae sp. nov.
CBS 668.82 A. stellatus
DTO 127-C6 A. stellatus
DTO 059-H2 A. stellatus
DTO 322-F8 A. stellatus
DTO 061-B5 A. stellatus
CBS 136.55 A. stellatus
DTO 059-I7 A. stellatus
DTO 325-A9 A. stellatus
DTO 325-C6 A. stellatus
CBS 598.65T A. stellatus
CBS 261.93T A. astellatus
CBS 135.55 A. astellatus
CBS 868.97T A. venezuelensis
CBS 114378 A. stella-maris
CBS 113638T A. stella-maris
CBS 113639 A. stella-maris
CBS 124670 A. stella-maris
CBS 140625T A. miraensis
CBS 128791T A. filifer (ex-type of A. chinensis)
CBS 113636T A. filifer
CBS 114510 A. filifer
CBS 128790 A. filifer
CBS 113637 A. filifer
CBS 128789 A. qinqixianii
CBS 128788T A. qinqixianii
CBS 119.37T A. olivicola
CBS 597.65 A. olivicola
DTO 322-A9 A. olivicola
CBS 103.45T A. caespitosus
CBS 654.74 A. caespitosus
DTO 325-C1 A. caespitosus
CBS 261.88T A. undulatus
DTO 322-B2 A. undulatus
DTO 322-G2 A. undulatus
0.3