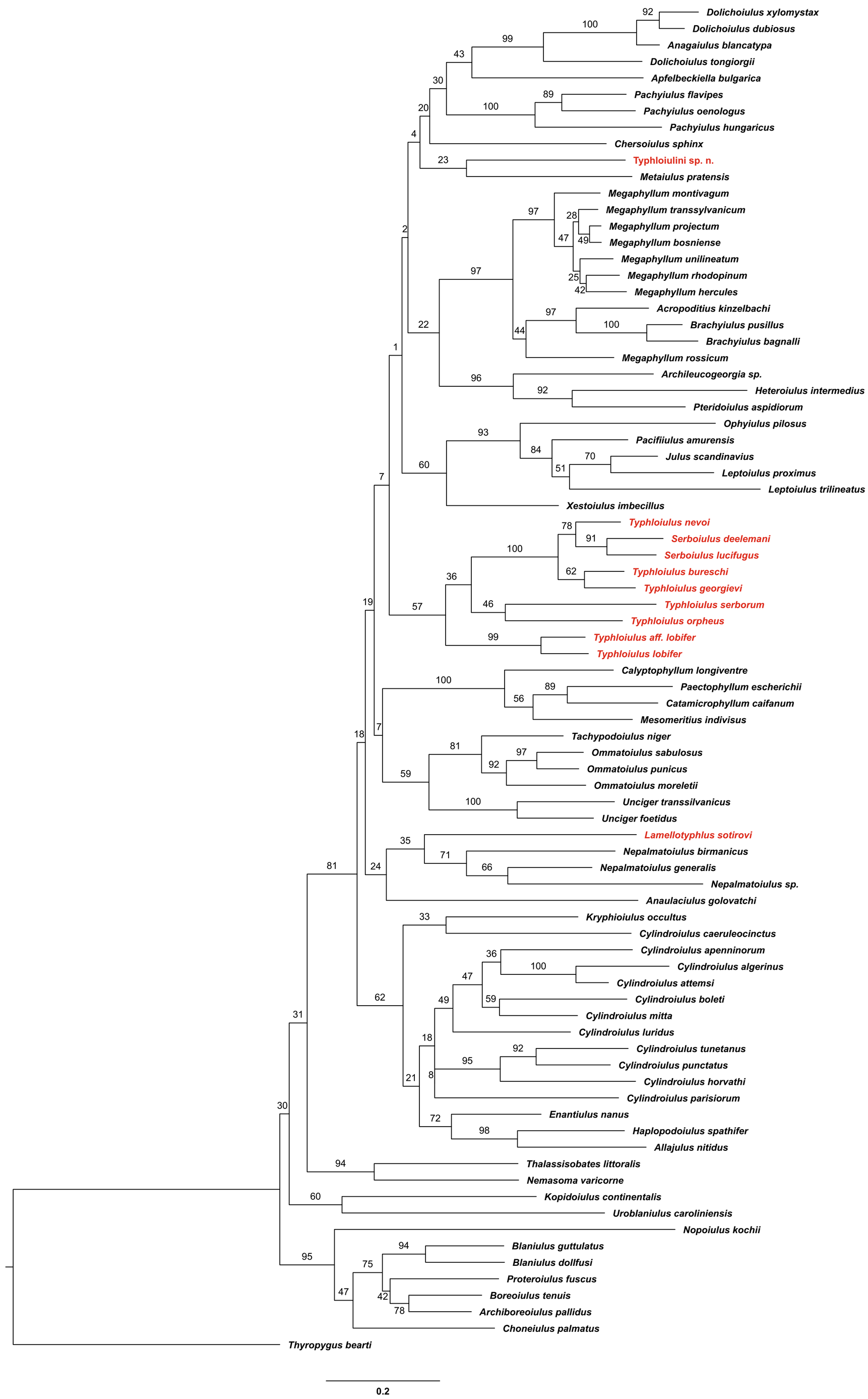
Dolichoiulus xylomystax
Dolichoiulus dubiosus
Anagaiulus blancatypa
Dolichoiulus tongiorgii
Apfelbeckiella bulgarica
Pachyiulus flavipes
Pachyiulus oenologus
Pachyiulus hungaricus
Chersoiulus sphinx
Typhloiulini sp. n.
Metaiulus pratensis
Megaphyllum montivagum
Megaphyllum transsylvanicum
Megaphyllum projectum
Megaphyllum bosniense
Megaphyllum unilineatum
Megaphyllum rhodopinum
Megaphyllum hercules
Acropoditius kinzelbachi
Brachyiulus pusillus
Brachyiulus bagnalli
Megaphyllum rossicum
Archileucogeorgia sp.
Heteroiulus intermedius
Pteridoiulus aspidiorum
Ophyiulus pilosus
Pacifiiulus amurensis
Julus scandinavius
Leptoiulus proximus
Leptoiulus trilineatus
Xestoiulus imbecillus
Typhloiulus nevoi
Serboiulus deelemani
Serboiulus lucifugus
Typhloiulus bureschi
Typhloiulus georgievi
Typhloiulus serborum
Typhloiulus orpheus
Typhloiulus aff. lobifer
Typhloiulus lobifer
Calyptophyllum longiventre
Paectophyllum escherichii
Catamicrophyllum caifanum
Mesomeritius indivisus
Tachypodoiulus niger
Ommatoiulus sabulosus
Ommatoiulus punicus
Ommatoiulus moreletii
Unciger transsilvanicus
Unciger foetidus
Lamellotyphlus sotirovi
Nepalmatoiulus birmanicus
Nepalmatoiulus generalis
Nepalmatoiulus sp.
Anaulaciulus golovatchi
Kryphioiulus occultus
Cylindroiulus caeruleocinctus
Cylindroiulus apenninorum
Cylindroiulus algerinus
Cylindroiulus attemsi
Cylindroiulus boleti
Cylindroiulus mitta
Cylindroiulus luridus
Cylindroiulus tunetanus
Cylindroiulus punctatus
Cylindroiulus horvathi
Cylindroiulus parisiorum
Enantiulus nanus
Haplopodoiulus spathifer
Allajulus nitidus
Thalassisobates littoralis
Nemasoma varicorne
Kopidoiulus continentalis
Uroblaniulus caroliniensis
Nopoiulus kochii
Blaniulus guttulatus
Blaniulus dollfusi
Proteroiulus fuscus
Boreoiulus tenuis
Archiboreoiulus pallidus
Choneiulus palmatus
Thyropygus bearti
0.2