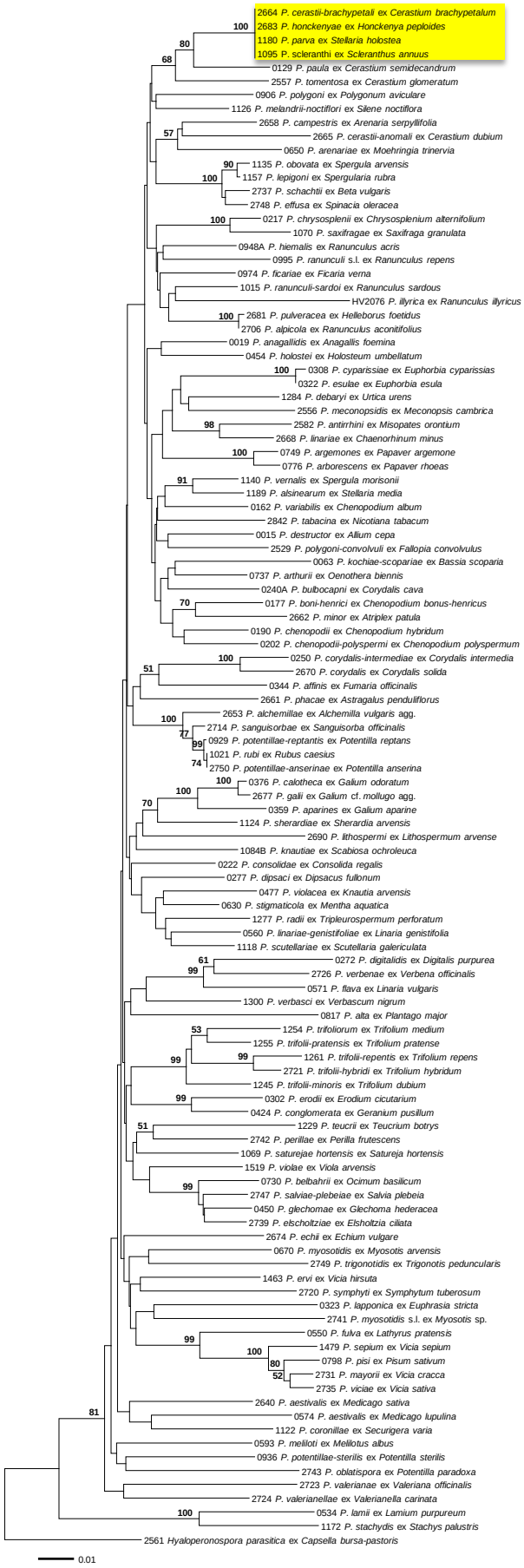
(A)
2664 P. cerastii-brachypetali ex Cerastium brachypetalum
2683 P. honckenyae ex Honckenya peploides
1180 P. parva ex Stellaria holostea
1095 P. scleranthi ex Scleranthus annuus
0129 P. paula ex Cerastium semidecandrum
2557 P. tomentosa ex Cerastium glomeratum
0906 P. polygoni ex Polygonum aviculare
1126 P. melandrii-noctiflori ex Silene noctiflora
2658 P. campestris ex Arenaria serpyllifolia
2665 P. cerastii-anomali ex Cerastium dubium
0650 P. arenariae ex Moehringia trinervia
1135 P. obovata ex Spergula arvensis
1157 P. lepigoni ex Spergularia rubra
2737 P. schachtii ex Beta vulgaris
2748 P. effusa ex Spinacia oleracea
0217 P. chrysosplenii ex Chrysosplenium alternifolium
1070 P. saxifragae ex Saxifraga granulata
0948A P. hiemalis ex Ranunculus acris
0995 P. ranunculi s.l. ex Ranunculus repens
0974 P. ficariae ex Ficaria verna
1015 P. ranunculi-sardoi ex Ranunculus sardous
HV2076 P. illyrica ex Ranunculus illyricus
2681 P. pulveracea ex Helleborus foetidus
2706 P. alpicola ex Ranunculus aconitifolius
0019 P. anagallidis ex Anagallis foemina
0454 P. holostei ex Holosteum umbellatum
0308 P. cyparissiae ex Euphorbia cyparissias
0322 P. esulae ex Euphorbia esula
1284 P. debaryi ex Urtica urens
2556 P. meconopsidis ex Meconopsis cambrica
2582 P. antirrhini ex Misopates orontium
2668 P. linariae ex Chaenorhinum minus
0749 P. argemones ex Papaver argemone
0776 P. arborescens ex Papaver rhoeas
1140 P. vernalis ex Spergula morisonii
1189 P. alsinearum ex Stellaria media
0162 P. variabilis ex Chenopodium album
2842 P. tabacina ex Nicotiana tabacum
0015 P. destructor ex Allium cepa
2529 P. polygoni-convolvuli ex Fallopia convolvulus
0063 P. kochiae-scopariae ex Bassia scoparia
0737 P. arthurii ex Oenothera biennis
0240A P. bulbocapni ex Corydalis cava
0177 P. boni-henrici ex Chenopodium bonus-henricus
2662 P. minor ex Atriplex patula
0190 P. chenopodii ex Chenopodium hybridum
0202 P. chenopodii-polyspermi ex Chenopodium polyspermum
0250 P. corydalis-intermediae ex Corydalis intermedia
2670 P. corydalis ex Corydalis solida
0344 P. affinis ex Fumaria officinalis
2661 P. phacae ex Astragalus pendulifloruS
2653 P. alchemillae ex Alchemilla vulgaris agg.
2714 P. sanguisorbae ex Sanguisorba officinalis
0929 P. potentillae-reptantis ex Potentilla reptans
1021 P. rubi ex Rubus caesius
2750 P. potentillae-anserinae ex Potentilla anserina
0376 P. calotheca ex Galium odoratum
2677 P. galii ex Galium cf. mollugo agg.
0359 P. aparines ex Galium aparine
1124 P. sherardiae ex Sherardia arvensis
2690 P. lithospermi ex Lithospermum arvense
1084B P. knautiae ex Scabiosa ochroleuca
0222 P. consolidae ex Consolida regalis
0277 P. dipsaci ex Dipsacus fullonum
0477 P. violacea ex Knautia arvensis
0630 P. stigmaticola ex Mentha aquatica
1277 P. radii ex Tripleurospermum perforatum
0560 P. linariae-genistifoliae ex Linaria genistifolia
1118 P. scutellariae ex Scutellaria galericulata
0272 P. digitalidis ex Digitalis purpurea
2726 P. verbenae ex Verbena officinalis
0571 P. flava ex Linaria vulgaris
1300 P. verbasci ex Verbascum nigrum
0817 P. alta ex Plantago major
1254 P. trifoliorum ex Trifolium medium
1255 P. trifolii-pratensis ex Trifolium pratense
1261 P. trifolii-repentis ex Trifolium repens
2721 P. trifolii-hybridi ex Trifolium hybridum
1245 P. trifolii-minoris ex Trifolium dubium
0302 P. erodii ex Erodium cicutarium
0424 P. conglomerata ex Geranium pusillum
1229 P. teucrii ex Teucrium botrys
2742 P. perillae ex Perilla frutescens
1069 P. saturejae hortensis ex Satureja hortensis
1519 P. violae ex Viola arvensis
0730 P. belbahrii ex Ocimum basilicum
2747 P. salviae-plebeiae ex Salvia plebeia
0450 P. glechomae ex Glechoma hederacea
2739 P. elscholtziae ex Elsholtzia ciliata
2674 P. echii ex Echium vulgare
0670 P. myosotidis ex Myosotis arvensis
2749 P. trigonotidis ex Trigonotis peduncularis
1463 P. ervi ex Vicia hirsuta
2720 P. symphyti ex Symphytum tuberosum
0323 P. lapponica ex Euphrasia stricta
2741 P. myosotidis s.l. ex Myosotis sp.
0550 P. fulva ex Lathyrus pratensis
1479 P. sepium ex Vicia sepium
0798 P. pisi ex Pisum sativum
2731 P. mayorii ex Vicia cracca
2735 P. viciae ex Vicia sativa
2640 P. aestivalis ex Medicago sativa
0574 P. aestivalis ex Medicago lupulina
1122 P. coronillae ex Securigera varia
0593 P. melliloti ex Melilotus albus
0936 P. potentillae-sterilis ex Potentilla sterilis
2743 P. oblatispora ex Potentilla paradoxa
2723 P. valerianae ex Valeriana officinalis
2724 P. valerianellae ex Valerianella carinata
0534 P. lamii ex Lamium purpureum
1172 P. stachydis ex Stachys palustris
2561 Hyaloperonospora parasitica ex Capsella bursa-pastoris
0.01

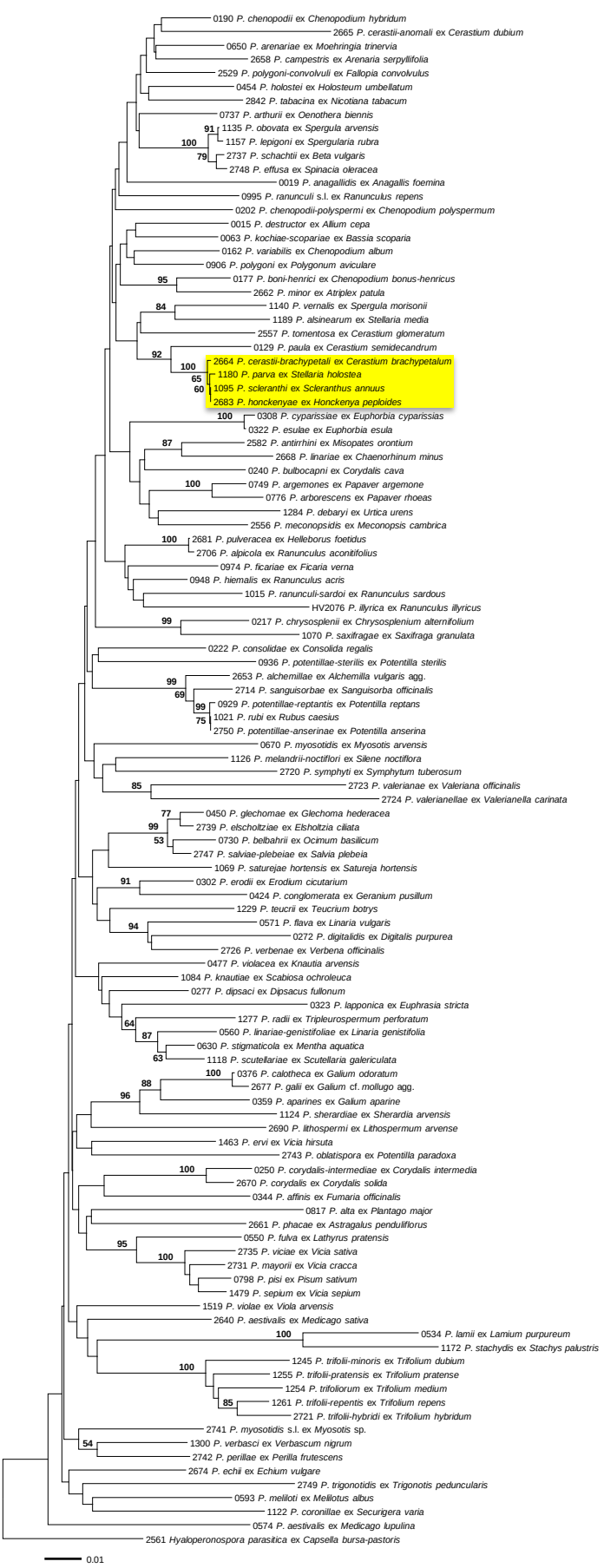
(B)
0190 P. chenopodii ex Chenopodium hybridum
2665 P. cerastii-anomali ex Cerastium dubium
0650 P. arenariae ex Moehringia trinervia
2658 P. campestris ex Arenaria serpyllifolia
2529 P. polygoni-convolvuli ex Fallopia convolvulus
0454 P. holostei ex Holosteum umbellatum
2842 P. tabacina ex Nicotiana tabacum
0737 P. arthurii ex Oenothera biennis
1135 P. obovata ex Spergula arvensis
1157 P. lepigoni ex Spergularia rubra
2737 P. schachtii ex Beta vulgaris
2748 P. effusa ex Spinacia oleracea
0019 P. anagallidis ex Anagallis foemina
0995 P. ranunculi s.l. ex Ranunculus repens
0202 P. chenopodii-polyspermi ex Chenopodium polyspermum
0015 P. destructor ex Allium cepa
0063 P. kochiae-scopariae ex Bassia scoparia
0162 P. variabilis ex Chenopodium album
0906 P. polygoni ex Polygonum aviculare
0177 P. boni-henrici ex Chenopodium bonus-henricus
2662 P. minor ex Atriplex patula
1140 P. vernalis ex Spergula morisonii
1189 P. alsinearum ex Stellaria media
2557 P. tomentosa ex Cerastium glomeratum
0129 P. paula ex Cerastium semidecandrum
2664 P. cerastii-brachypetali ex Cerastium brachypetalum
1180 P. parva ex Stellaria holostea
1095 P. scleranthi ex Scleranthus annuus
2683 P. honckenyae ex Honckenya peploides
0308 P. cyparissiae ex Euphorbia cyparissias
0322 P. esulae ex Euphorbia esula
2582 P. antirrhini ex Misopates orontium
2668 P. linariae ex Chaenorhinum minus
0240 P. bulbocapni ex Corydalis cava
0749 P. argemones ex Papaver argemone
0776 P. arborescens ex Papaver rhoeas
1284 P. debaryi ex Urtica urens
2556 P. meconopsidis ex Meconopsis cambrica
2681 P. pulveracea ex Helleborus foetidus
2706 P. alpicola ex Ranunculus aconitifolius
0974 P. ficariae ex Ficaria verna
0948 P. hiemalis ex Ranunculus acris
1015 P. ranunculi-sardoi ex Ranunculus sardous
HV2076 P. illyrica ex Ranunculus illyricus
0217 P. chrysosplenii ex Chrysosplenium alternifolium
1070 P. saxifragae ex Saxifraga granulata
0222 P. consolidae ex Consolida regalis
0936 P. potentillae-sterilis ex Potentilla sterilis
2653 P. alchemillae ex Alchemilla vulgaris agg.
2714 P. sanguisorbae ex Sanguisorba officinalis
0929 P. potentillae-reptantis ex Potentilla reptans
1021 P. rubi ex Rubus caesius
2750 P. potentillae-anserinae ex Potentilla anserina
0670 P. myosotidis ex Myosotis arvensis
1126 P. melandrii-noctiflori ex Silene noctiflora
2720 P. symphyti ex Symphytum tuberosum
2723 P. valerianae ex Valeriana officinalis
2724 P. valerianellae ex Valerianella carinata
0450 P. glechomae ex Glechoma hederacea
2739 P. elscholtziae ex Elsholtzia ciliata
0730 P. belbahrii ex Ocimum basilicum
2747 P. salviae-plebeiae ex Salvia plebeia
1069 P. saturejae hortensis ex Satureja hortensis
0302 P. erodii ex Erodium cicutarium
0424 P. conglomerata ex Geranium pusillum
1229 P. teucrii ex Teucrium botrys
0571 P. flava ex Linaria vulgaris
0272 P. digitalidis ex Digitalis purpurea
2726 P. verbenae ex Verbena officinalis
0477 P. violacea ex Knautia arvensis
1084 P. knautiae ex Scabiosa ochroleuca
0277 P. dipsaci ex Dipsacus fullonum
0323 P. lapponica ex Euphrasia stricta
1277 P. radii ex Tripleurospermum perforatum
0560 P. linariae-genistifoliae ex Linaria genistifolia
0630 P. stigmaticola ex Mentha aquatica
1118 P. scutellariae ex Scutellaria galericulata
0376 P. calotheca ex Galium odoratum
2677 P. galii ex Galium cf. mollugo agg.
0359 P. aparines ex Galium aparine
1124 P. sherardiae ex Sherardia arvensis
2690 P. lithospermi ex Lithospermum arvense
1463 P. ervi ex Vicia hirsuta
2743 P. oblatispora ex Potentilla paradoxa
0250 P. corydalis-intermediae ex Corydalis intermedia
2670 P. corydalis ex Corydalis solida
0344 P. affinis ex Fumaria officinalis
0817 P. alta ex Plantago major
2661 P. phacae ex Astragalus pendulifloruS
0550 P. fulva ex Lathyrus pratensis
2735 P. viciae ex Vicia sativa
2731 P. mayorii ex Vicia cracca
0798 P. pisi ex Pisum sativum
1479 P. sepium ex Vicia sepium
1519 P. violae ex Viola arvensis
2640 P. aestivalis ex Medicago sativa
0534 P. lamii ex Lamium purpureum
1172 P. stachydis ex Stachys palustris
1245 P. trifolii-minoris ex Trifolium dubium
1255 P. trifolii-pratensis ex Trifolium pratense
1254 P. trifoliorum ex Trifolium medium
1261 P. trifolii-repentis ex Trifolium repens
2721 P. trifolii-hybridi ex Trifolium hybridum
2741 P. myosotidis s.l. ex Myosotis sp.
1300 P. verbasci ex Verbascum nigrum
2742 P. perillae ex Perilla frutescens
2674 P. echii ex Echium vulgare
2749 P. trigonotidis ex Trigonotis peduncularis
0593 P. melliloti ex Melilotus albus
1122 P. coronillae ex Securigera varia
0574 P. aestivalis ex Medicago lupulina
2561 Hyaloperonospora parasitica ex Capsella bursa-pastoris
0.01