Figure S14

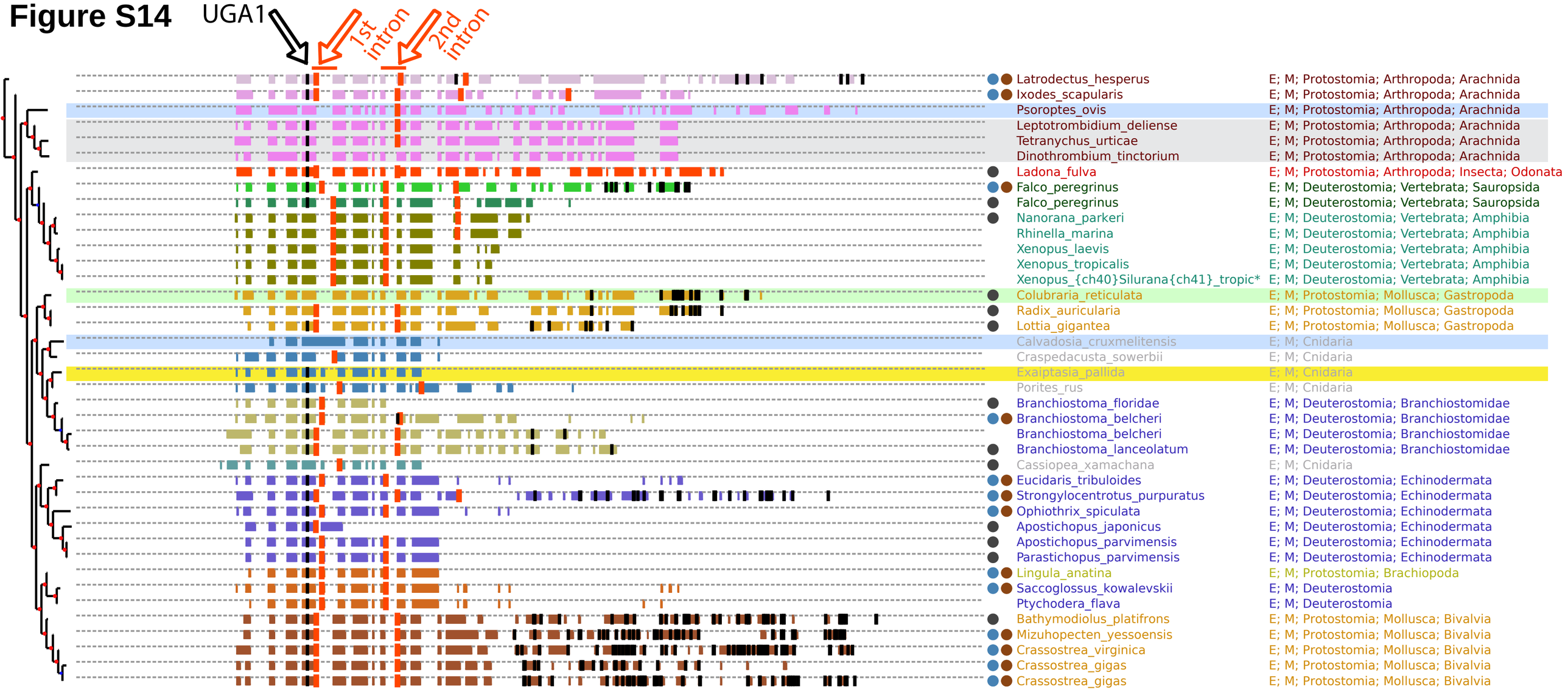
UGA1
1st intron
2nd intron
Latrodectus_hesperus E; M; Protostomia; Arthropoda; Arachnida
Ixodes_scapularis E; M; Protostomia; Arthropoda; Arachnida
Psoroptes_ovis E; M; Protostomia; Arthropoda; Arachnida
Leptotrombidium_deliense E; M; Protostomia; Arthropoda; Arachnida
Tetranychus_urticae E; M; Protostomia; Arthropoda; Arachnida
Dinothrombium_tinctorium E; M; Protostomia; Arthropoda; Arachnida
Ladona_fulva E; M; Protostomia; Arthropoda; Insecta; Odonata
Falco_peregrinus E; M; Deuterostomia; Vertebrata; Sauropsida
Falco_peregrinus E; M; Deuterostomia; Vertebrata; Sauropsida
Nanorana_parkeri E; M; Deuterostomia; Vertebrata; Amphibia
Rhinella_marina E; M; Deuterostomia; Vertebrata; Amphibia
Xenopus_laevis E; M; Deuterostomia; Vertebrata; Amphibia
Xenopus_tropicalis E; M; Deuterostomia; Vertebrata; Amphibia
Xenopus_{ch40}Silurana{ch41}_tropic* E; M; Deuterostomia; Vertebrata; Amphibia
Colubraria_reticulata E; M; Protostomia; Mollusca; Gastropoda
Radix_auricularia E; M; Protostomia; Mollusca; Gastropoda
Lottia_gigantea E; M; Protostomia; Mollusca; Gastropoda
Calvadosia_cruxmelitensis E; M; Cnidaria
Craspedacusta_sowerbii E; M; Cnidaria
Exaiptasia_pallida E; M; Cnidaria
Porites_rus E; M; Cnidaria
Branchiostoma_floridae E; M; Deuterostomia; Branchiostomidae
Branchiostoma_belcheri E; M; Deuterostomia; Branchiostomidae
Branchiostoma_belcheri E; M; Deuterostomia; Branchiostomidae
Branchiostoma_lanceolatum E; M; Deuterostomia; Branchiostomidae
Cassiopea_xamachana E; M; Cnidaria
Eucidaris_tribuloides E; M; Deuterostomia; Echinodermata
Strongylocentrotus_purpuratus E; M; Deuterostomia; Echinodermata
Ophiothrix_spiculata E; M; Deuterostomia; Echinodermata
Apostichopus_japonicus E; M; Deuterostomia; Echinodermata
Apostichopus_parvimensis E; M; Deuterostomia; Echinodermata
Parastichopus_parvimensis E; M; Deuterostomia; Echinodermata
Lingula_anatina E; M; Protostomia; Brachiopoda
Saccoglossus_kowalevskii E; M; Deuterostomia
Ptychodera_flava E; M; Deuterostomia
Bathymodiolus_platifrons E; M; Protostomia; Mollusca; Bivalvia
Mizuhopecten_yessoensis E; M; Protostomia; Mollusca; Bivalvia
Crassostrea_virginica E; M; Protostomia; Mollusca; Bivalvia
Crassostrea_gigas E; M; Protostomia; Mollusca; Bivalvia
Crassostrea_gigas E; M; Protostomia; Mollusca; Bivalvia