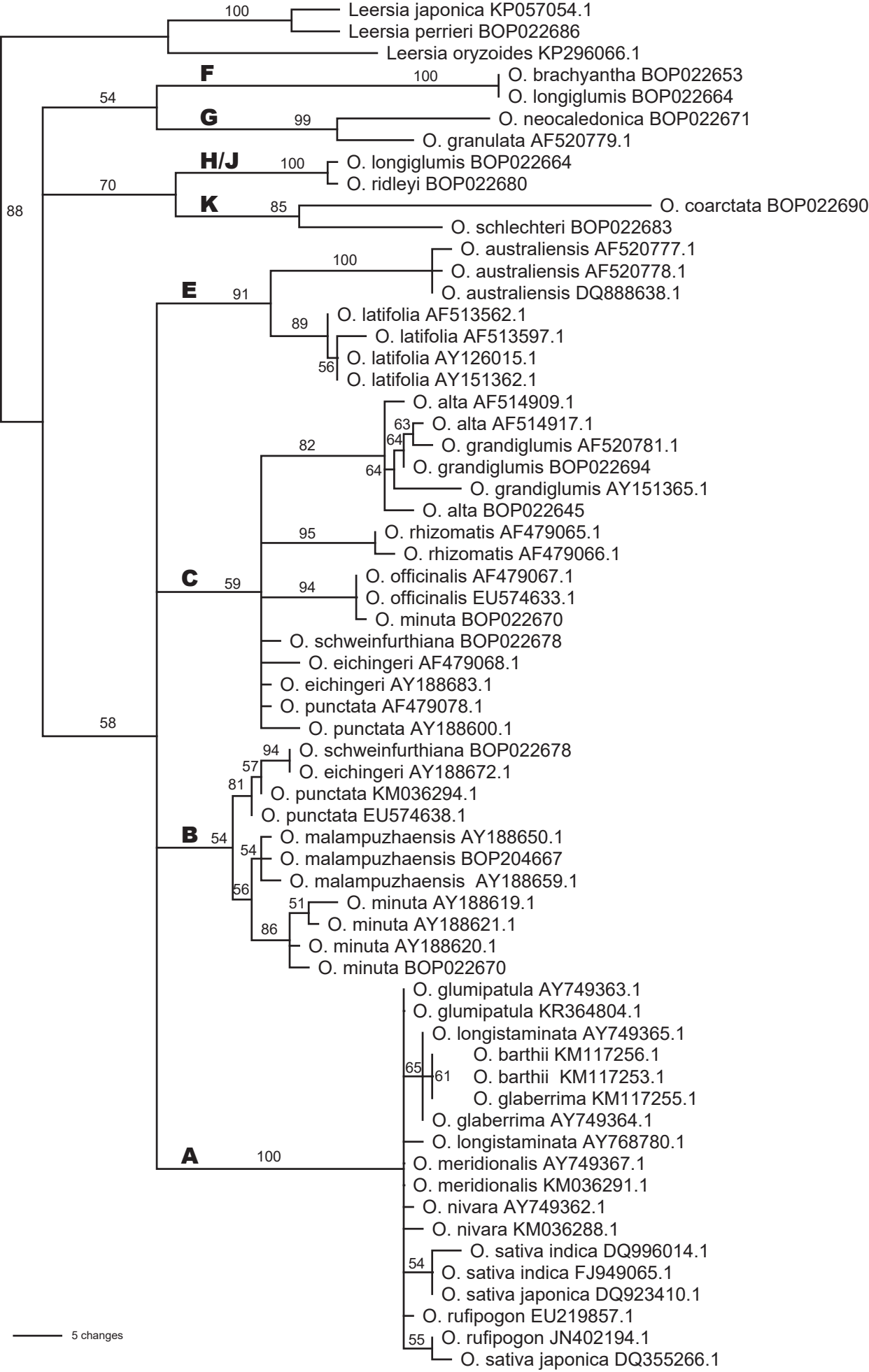
Leersia japonica KP057054.1
Leersia perrieri BOP022686
Leersia oryzoides KP296066.1
F
O. brachyantha BOP022653
O. longiglumis BOP022664
G
O. neocaledonica BOP022671
O. granulata AF520779.1
H/J
O. longiglumis BOP022664
O. ridleyi BOP022680
K
O. coarctata BOP022690
O. schlechteri BOP022683
E
O. australiensis AF520777.1
O. australiensis AF520778.1
O. australiensis DQ888638.1
O. latifolia AF513562.1
O. latifolia AF513597.1
O. latifolia AY126015.1
O. latifolia AY151362.1
O. alta AF514909.1
O. alta AF514917.1
O. grandiglumis AF520781.1
O. grandiglumis BOP022694
O. grandiglumis AY151365.1
O. alta BOP022645
O. rhizomatis AF479065.1
O. rhizomatis AF479066.1
C
O. officinalis AF479067.1
O. officinalis EU574633.1
O. minuta BOP022670
O. schweinfurthiana BOP022678
O. eichingeri AF479068.1
O. eichingeri AY188683.1
O. punctata AF479078.1
O. punctata AY188600.1
O. schweinfurthiana BOP022678
O. eichingeri AY188672.1
O. punctata KM036294.1
O. punctata EU574638.1
B
O. malampuzhaensis AY188650.1
O. malampuzhaensis BOP204667
O. malampuzhaensis AY188659.1
O. minuta AY188619.1
O. minuta AY188621.1
O. minuta AY188620.1
O. minuta BOP022670
O. glumipatula AY749363.1
O. glumipatula KR364804.1
O. longistaminata AY749365.1
O. barthii KM117256.1
O. barthii KM117253.1
O. glaberrima KM117255.1
O. glaberrima AY749364.1
O. longistaminata AY768780.1
A
O. meridionalis AY749367.1
O. meridionalis KM036291.1
O. nivara AY749362.1
O. nivara KM036288.1
O. sativa indica DQ996014.1
O. sativa indica FJ949065.1
O. sativa japonica DQ923410.1
O. rufipogon EU219857.1
O. rufipogon JN402194.1
O. sativa japonica DQ355266.1
5 changes