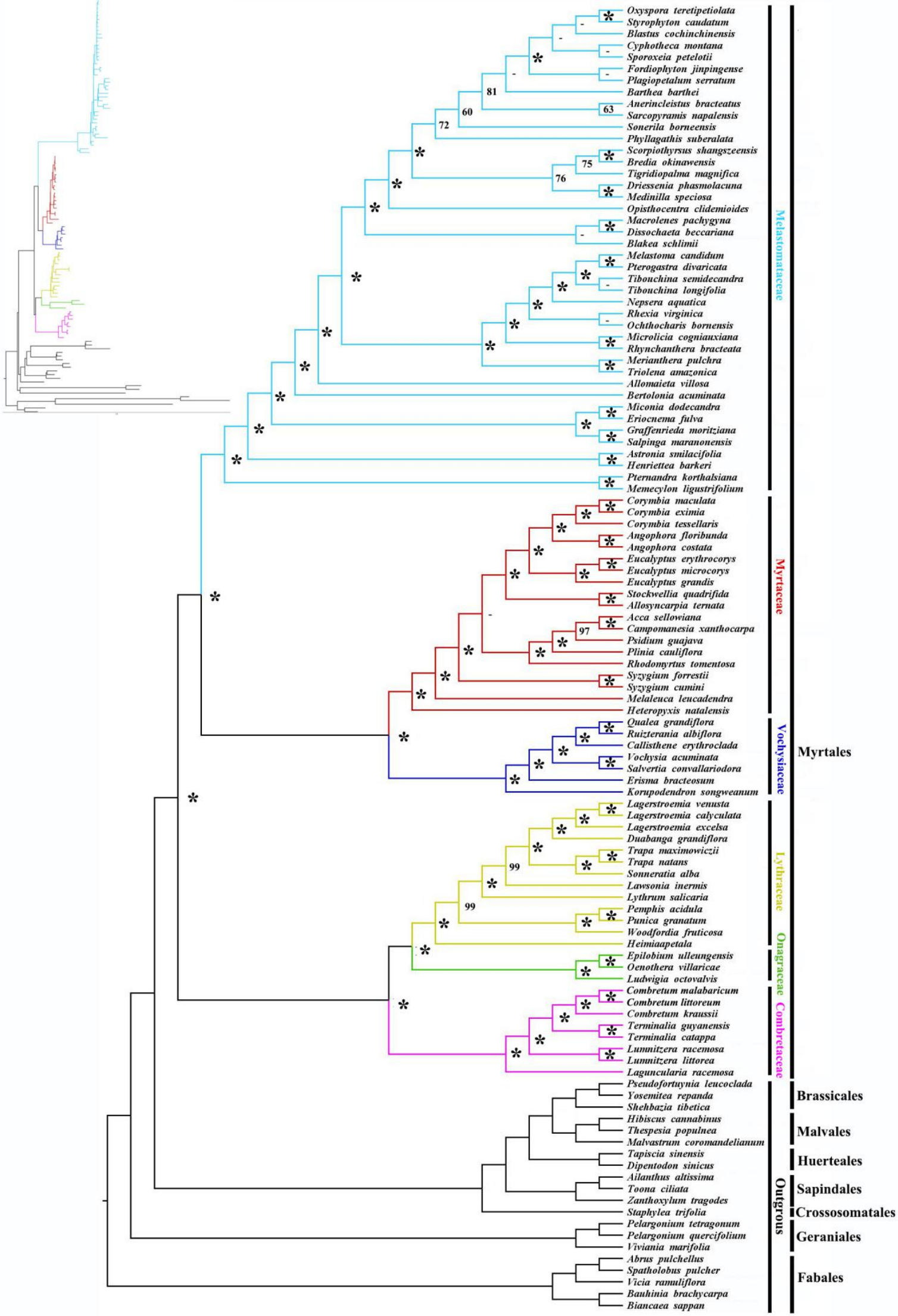
Oxyspora teretipetiolata
Styrophyton caudatum
Blastus cochinchinensis
Cyphotheca montana
Sporoxeia petelotii
Fordiophyton jinpingense
Plagiopetalum serratum
Barthea barthei
Anerincleistus bracteatus
Sarcopyramis napalensis
Sonerila borneensis
Phyllagathis suberalata
Scorpiothyrsus shangszeensis
Bredia okinawensis
Tigridiopalma magnifica
Driessenia phasmolacuna
Medinilla speciosa
Opisthocentra clidemioides
Macrolenes pachygyna
Dissochaeta beccariana
Blakea schlimii
Melastoma candidum
Pterogastra divaricata
Tibouchina semidecandra
Tibouchina longifolia
Nepsera aquatica
Rhexia virginica
Ochthocharis bornensis
Microlicia cogniauxiana
Rhynchanthera bracteata
Merianthera pulchra
Triolena amazonica
Allomaieta villosa
Bertolonia acuminata
Miconia dodecandra
Eriocnema fulva
Graffenrieda moritziana
Salpinga maranonensis
Astronia smilacifolia
Henriettea barkeri
Pternandra korthalsiana
Memecylon ligustrifolium
Melastomataceae
Corymbia maculata
Corymbia eximia
Corymbia tessellaris
Angophora floribunda
Angophora costata
Eucalyptus erythrocorys
Eucalyptus microcorys
Eucalyptus grandis
Stockwellia quadrifida
Allosyncarpia ternata
Acca sellowiana
Campomanesia xanthocarpa
Psidium guajava
Plinia cauliflora
Rhodomyrtus tomentosa
Syzygium forrestii
Syzygium cumini
Melaleuca leucadendra
Heteropyxis natalensis
Myrtaceae
Qualea grandiflora
Ruizterania albiflora
Callisthene erythroclada
Vochysia acuminata
Salvertia convallariodora
Erisma bracteosum
Korupodendron songweanum
Vochysiaceae
Lagerstroemia venusta
Lagerstroemia calyculata
Lagerstroemia excelsa
Duabanga grandiflora
Trapa maximowiczii
Trapa natans
Sonneratia alba
Lawsonia inermis
Lythrum salicaria
Pemphis acidula
Punica granatum
Woodfordia fruticosa
Heimiaapetala
Lythraceae
Epilobium ulleungensis
Oenothera villaricae
Ludwigia octovalvis
Onagraceae
Combretum malabaricum
Combretum littoreum
Combretum kraussii
Terminalia guyanensis
Terminalia catappa
Lumnitzera racemosa
Lumnitzera littorea
Laguncularia racemosa
Combretaceae
Myrtales
Pseudofortuynia leucoclada
Yosemitea repanda
Shehbazia tibetica
Hibiscus cannabinus
Thespesia populnea
Malvastrum coromandelianum
Tapiscia sinensis
Dipentodon sinicus
Ailanthus altissima
Toona ciliata
Zanthoxylum tragodes
Staphylea trifolia
Pelargonium tetragonum
Pelargonium quercifolium
Viviania marifolia
Abrus pulchellus
Spatholobus pulcher
Vicia ramuliflora
Bauhinia brachycarpa
Biancaea sappan
Outgrous
Brassicales
Malvales
Huerteales
Sapindales
Crossosomatales
Geraniales
Fabales
3.0